

**ACTA Nº 46**  
**MESA DE DIÁLOGO 1: EPMSC JP CHIQUINQUIRÁ / RDC 2016**

<b>Fecha:</b>	28 DE MARZO DEL 2017
<b>Hora:</b>	10:00 AM
<b>Lugar:</b>	EPMSC JP CHIQUINQUIRÁ – EMISORA RADIAL INTERNA

**AGENDA:**

1.	AGENDA DEL DÍA
2.	DESCRIPCIÓN DE LOS PRINCIPALES RESULTADOS EN DERECHOS HUMANOS DURANTE EL 2016
3.	DESCRIPCIÓN DE LOS PRINCIPALES RESULTADOS EN ATENCIÓN SOCIAL DURANTE EL 2016
4.	ENTREVISTAS CON LOS ACTORES: ESPACIO DE PREGUNTAS Y EVALUACIÓN
5.	INCENTIVO A PARTICIPANTES
6.	CIERRE DE LA TRANSMISIÓN RADIAL

**DESARROLLO DE LA AGENDA:**

**AGENDA DEL DÍA:**

SE REÚNEN EN LA EMISORA INTERNA DEL EPMSC JP CHIQUINQUIRÁ, LA COORDINADORA DEL GRUPO DE DERECHOS HUMANOS, ALEJANDRA PATRICIA RESTREPO MARTÍNEZ, LA DELEGADA DE LA DIRECCIÓN ATENCIÓN Y TRATAMIENTO, MIRYAM SILVA, FUNCIONARIOS DEL EPMSC JP CHIQUINQUIRÁ, POBLACIÓN PRIVADA DE LA LIBERTAD – REPRESENTANTES DE DDHH DE LOS PABELLONES DEL ERON Y LOS PRIVADOS DE LA LIBERTAD A CARGO DE LA EMISORA RADIAL, CON EL PROPÓSITO DE LLEVAR A CABO LA **2DA MESA DE DIÁLOGO CON ENTREVISTA A ACTORES**, COMO EJERCICIO PARTICIPATIVO DE LA RENDICIÓN DE CUENTAS DE LA VIGENCIA 2016.

REALIZA LA APERTURA INTERNO A CARGO DE LA EMISORA RADIAL INTERNA DEL ERON, CON LA SIGUIENTE LECTURA:

1.



1. MENSAJE DEL DIRECTOR GENERAL
2. PALABRAS DEL DIRECTOR DEL ERON
3. PRESENTACIÓN DEL DIRECTIVO
4. PRINCIPALES RESULTADOS DE LA VIGENCIA 2016
5. PREGUNTAS DE LOS ASISTENTES
6. EVALUACIÓN Y FORMULACIÓN DE PROPUESTAS
7. CIERRE DE LA MESA

## ACTA N° 46 MESA DE DIÁLOGO 1: EPMSC JP CHIQUINQUIRÁ / RDC 2016

### DESARROLLO DE LA AGENDA:



**MENSAJE DEL DIRECTOR GENERAL.** EL MENSAJE QUE SE EMITE POR PARTE DEL DIRECTOR GENERAL DEL INPEC, SE REALIZA A TRAVÉS DE VIDEO.

EL DIRECTOR DE CUSTODIA Y VIGILANCIA, REALIZA LA INTRODUCCIÓN DEL EVENTO EXALTANDO:

*“EL INSTITUTO NACIONAL PENITENCIARIO Y CARCELARIO (INPEC), PARA EL PROCESO DE LA RENDICIÓN DE CUENTAS (RDC) DE LA VIGENCIA 2016, DEFINIÓ LAS ACCIONES DE ENCUENTRO Y COMUNICACIÓN CON LA CIUDADANÍA Y GRUPOS DE INTERÉS, ASÍ: (I) PRESENCIALES, CON ESCENARIOS COMPRENDIDOS EN MESAS DE DIÁLOGO EN DIFERENTES ZONAS DEL PAÍS, ASIMISMO, LA AUDIENCIA PÚBLICA Y, (II) NO PRESENCIALES, UTILIZANDO CUESTIONARIOS VIRTUALES DE OPINIÓN, FORMULARIOS DE PREGUNTAS O PROPUESTA EN LA PÁGINA WEB, ASÍ COMO, ESPACIOS RADIALES INTERNOS, EL INTERCAMBIO DE INFORMACIÓN Y OPINIÓN EN REDES SOCIALES (FACEBOOK Y TWITTER); A FIN DE PODER ASEGURAR LA INFORMACIÓN, INTERLOCUCIÓN Y DELIBERACIÓN CON LOS RESPONSABLES DE LA GESTIÓN ADMINISTRATIVA DE LA ENTIDAD ANTE LOS DIFERENTES GRUPOS DE INTERÉS”.*

### DESCRIPCIÓN DE LOS PRINCIPALES RESULTADOS EN DERECHOS HUMANOS DURANTE EL 2016:

LA COORDINADORA DEL GRUPO DE DERECHOS HUMANOS, ALEJANDRA PATRICIA RESTREPO MARTÍNEZ, REALIZÓ LA EXPOSICIÓN DE LOS PRINCIPALES RESULTADOS EN EL TEMA DE DERECHOS HUMANOS, ASÍ:

2.







## ACTA N° 46 MESA DE DIÁLOGO 1: EPMSC JP CHIQUINQUIRÁ / RDC 2016

### DESARROLLO DE LA AGENDA:



EL ESPACIO RADIAL INTERNO DEL EC DE BOGOTÁ PERMITIÓ ALLEGAR LA INFORMACIÓN SOBRE LA GESTIÓN INSTITUCIONAL EN SEGURIDAD PENITENCIARIA Y CARCELARIA A 257 POBLACIÓN INTERNA, DISTRIBUIDA ASÍ: (I) 237 CONDENADOS Y 20 SINDICADOS, DE ACUERDO A LA FECHA.

### DESCRIPCIÓN DE LOS PRINCIPALES RESULTADOS EN ATENCIÓN SOCIAL DURANTE EL 2016:

LA DELEGADA DE LA DIRECCIÓN DE ATENCIÓN Y TRATAMIENTO, MIRYAM SILVA, REALIZÓ LA EXPOSICIÓN DE LOS PRINCIPALES RESULTADOS EN EL TEMA DE TRATAMIENTO PENITENCIARIO, ASÍ:

3.

**03**  
**ATENCIÓN SOCIAL A LA POBLACIÓN PRIVADA DE LA LIBERTAD**

**¿Cómo funciona?**

**Programa de Atención Social**

Este programa es una respuesta de la realidad de vida de la Población Privada de la Libertad, para dar sentido a la calidad de vida como la posibilidad que tienen las personas para satisfacer adecuadamente sus necesidades humanas fundamentales.

Las acciones que acompañan los servicios penitenciarios que realizan acompañamiento en los procesos de Atención Social y Tratamiento Penitenciario, los fundamenta el Cuerpo de Custodia y Vigilancia y el Área Social de Atención, programas alternativos de solución de problemas sociales e individuales que afectan al PPL.

De igual forma se realiza un acompañamiento e intervención desde el ámbito social, individual y comunitario, en el marco de las directrices dadas en sede del Directorio y el representante de la calidad de vida de la población privada de la libertad.

Mesa de Diálogo JP / Relección de Capacitación 2016

**04**  
**SALUD Y ALIMENTACIÓN**

**PROGRAMAS DE ATENCIÓN SOCIAL**

- PROCESO DE ATENCIÓN SOCIAL
- ATENCIÓN SOCIAL
- ATENCIÓN EN FAMILIA
- ATENCIÓN EN COMUNITARIO
- ATENCIÓN EN INSTITUCIONAL
- ATENCIÓN EN EDUCACIÓN
- ATENCIÓN EN SALUD
- ATENCIÓN EN ALIMENTACIÓN

Mesa de Diálogo JP / Relección de Capacitación 2016

# ACTA N° 46 MESA DE DIÁLOGO 1: EPMSC JP CHIQUINQUIRÁ / RDC 2016

## DESARROLLO DE LA AGENDA:

**¿Cómo funciona?**



Las personas privadas de la libertad a cargo del INPEC están afiliadas al Sistema General de Seguridad Social en Salud y a partir de su ingreso en salud a través del Fondo de Atención en Salud (FAS) son de acuerdo a lo establecido en el Decreto 2447 de 2015.

La norma de este reglamento por las Resoluciones 4457 y 4458 de 2015.

Los recursos para financiar los servicios de salud, son aportados por el Ministerio de Hacienda en la cuenta Fondo Nacional de Salud, administradas por el organismo fiduciario entidad responsable por el INPEC.

Informes son expedidos de pago, pueden afiliarse a cualquier EPS del régimen contributivo quienes tienen derecho a los servicios de salud de los regímenes especiales (Aerona, armada, magistrado, Carapalá) pueden acceder por sus servicios en tanto cumplen con los requisitos establecidos para esos regímenes especiales. Para el resto de personas del INPEC los costos se cubren en salud a través del Fondo de Atención en Salud (FAS).

Mesa de Diálogo 01 / Fernández-Carrillo 2016

**Principales resultados de salud en salud**

a) Afiliación de internados al SSGSS

a	Fondo de atención en salud PPL con salud	270.283 PPL INEN
b		3.030.000
c		11.827
d		0



Mesa de Diálogo 01 / Fernández-Carrillo 2016

**Principales resultados de salud en salud**

b) Auditorías en salud y gestión en salud vigencia 2016

- Elaboración de 12 informes de seguimiento y control a la prestación de servicios de salud - con información enviada por las EPS y regímenes especiales.
- Se realizaron 1.081 visitas de salud de 1.081, programadas son 77.789 internados atendidos.
- Se realizaron 1.038 visitas vitales con 131.132 internados atendidos, de 8.104 programadas.
- Se realizaron 123.378 internados atendidos por medicina general y 72.102 por odontología.

c) Documentación de la submisión de Atención en Salud

- Elaboración del manual técnico del seguimiento y gestión de servicios de salud.
- Se documentó procedimiente de:
  - Buenas prácticas de ingreso
  - Intervención odontológica
  - Nota de ingreso en salud
- Se documentaron los procedimientos:
  - Seguimiento
  - Atención en salud
  - Referencia y contrarreferencia
- Consejería con las 38 EPS como Unidad Primera General de Cúcuta - UPSC para realizar la actualización operativa de los Bancos de Salud en Salud al 2016.

Mesa de Diálogo 01 / Fernández-Carrillo 2016

**Principales resultados de salud en salud**

d) La creación del puesto de mando Unificado (PMU)

- PMU: Seguimiento diario a la prestación de los servicios de salud en cada CRCN.
- a) Salud Mental y Sustancias Psicoactivas
- Se inició la construcción por parte de la USPC de la Unidad de Salud Mental en COSAL.
- F) Tamizaje que permitió determinar internos con grave enfermedad e incompatibilidad con la vida en reclusión.
- 108 internos que de les otorgó el beneficio de prisión domiciliaria después de ser valorados por el Instituto Nacional de Medicina Legal.



Mesa de Diálogo 01 / Fernández-Carrillo 2016

**¿Cómo funciona?**



La ley de esta, según la Unión de "Procedimiento alimenticio y alimentación" a la Unidad de Servicios Penitenciarios y Carcelarios (USPC), quien "debe asegurar la alimentación de las personas privadas de la libertad" mediante:

- Identificación
- Supervisión
- Información

Mediante relación pública son elaborados los informes a presentar alimentación en las Unidades CRCN de país.

INPEC, como norma función (Resolución 4458 de 2015) supervisa el suministro de alimentación a los centros reclusivos por:

- Comité de Seguimiento al Suministro de la Alimentación COSAL
- Grupo de Alimentación - GRAT

Mesa de Diálogo 01 / Fernández-Carrillo 2016

**COSAL - Resolución 0344 de 2016**

**COMITÉ DE SEGUIMIENTO AL SUMINISTRO DE ALIMENTACIÓN**

Es el órgano encargado de efectuar la inspección, control y seguimiento del cumplimiento al suministro de alimentación de cada centro de reclusión. El Comité estará integrado por:

- El director o subdirector del establecimiento.
- Responsable del Área de Atención y Tratamiento.
- Consejal de Derechos Humanos.
- La persona privada de la libertad integrante del Comité de Salud de cada patio.

Los resultados de seguimiento al suministro de la alimentación a la PPL se registran en el acta COSAL

Mesa de Diálogo 01 / Fernández-Carrillo 2016

## ACTA N° 46 MESA DE DIÁLOGO 1: EPMSC JP CHIQUINQUIRÁ / RDC 2016

### DESARROLLO DE LA AGENDA:



EL ESPACIO RADIAL INTERNO DEL EC DE BOGOTÁ PERMITIÓ ALLEGAR LA INFORMACIÓN SOBRE LA GESTIÓN INSTITUCIONAL EN SEGURIDAD PENITENCIARIA Y CARCELARIA A 257 POBLACIÓN INTERNA, DISTRIBUIDA ASÍ: (I) 237 CONDENADOS Y 20 SINDICADOS, DE ACUERDO A LA FECHA.

**ENTREVISTAS CON LOS ACTORES: ESPACIO DE PREGUNTAS Y EVALUACIÓN:** LA COORDINADORA DEL GRUPO DE DERECHOS HUMANOS, EXPLICÓ A LOS INTERNOS DELEGADOS DE DDHH DE LOS PABELLONES QUE PARA LAS MESAS DE DIÁLOGO SE CONTEMPLÓ LA PARTICIPACIÓN DE LOS DIFERENTES GRUPOS DE INTERÉS DE LA ENTIDAD A TRAVÉS DE: (I) ENTREVISTAS CON ACTORES EN ESPACIO RADIAL, (II) FORMULACIÓN DE PROPUESTAS O PREGUNTAS POR MEDIO DEL FORMATO Y, (III). PREGUNTA GRABADA: PREGÚNTELE AL DIRECTOR GENERAL, EL DESARROLLO DE ESTE MOMENTO SE ESTABLECIÓ ASÍ:

4.

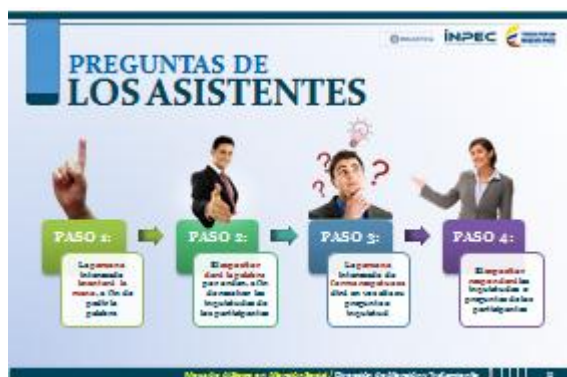

**ENTREVISTAS CON ACTORES EN ESPACIO RADIAL.** ESPACIO DE INTERCAMBIO DE INFORMACIÓN ENTRE EL INTERLOCUTOR Y EL ASISTENTE, EN ESTE PUNTO SE DESTINÓ UN TIEMPO DE 2 MINUTOS A LOS INTERESADOS PARA QUE FORMULARAN LAS PREGUNTAS FRENTE A LOS TEMAS QUE SE TRATARON EN LA MESA.

**PREGUNTAS O PROPUESTAS EN FORMATO.** CONSISTIÓ EN INFORMAR A LOS ASISTENTES QUE SI EL ESPACIO DESIGNADO EN LA MESA NO ALCANZABA, PODÍAN GENERAR SUS INQUIETUDES A TRAVÉS DEL

FORMATO ENTREGADO, O QUE SI POR EL CONTRARIO SU INQUIETUD ESTABA RELACIONADO CON UN TEMA QUE NO CORRESPONDIDA AL TRATADO EN LA MESA, LO DEBÍAN CONSIGNAR EN EL FORMATO, QUE LA RESPUESTA QUEDARÍA REGISTRADA EN EL ACTUAL DOCUMENTO.

**PREGUNTA AL DIRECTOR GENERAL.** SE GENERÓ UN TERCER ESPACIO DE PREGUNTA A LOS ASISTENTES, CONSISTIÓ EN QUE POR MEDIO DE GRABACIÓN VISUAL ELLOS PODÍAN FORMULAR UNA PREGUNTA AL DIRECTOR GENERAL. LA IDEA CENTRAL DE ESTE MOMENTO ES REGISTRAR PREGUNTAS DE LOS ASISTENTES QUE SERVIRÁN COMO INSUMO PARA LA AUDIENCIA PÚBLICA DE RENDICIÓN DE CUENTAS.



**ACTA N° 46**  
**MESA DE DIÁLOGO 1: EPMSC JP CHIQUINQUIRÁ / RDC 2016**

**DESARROLLO DE LA AGENDA:**

5.



**INCENTIVO A PARTICIPANTES:** EL COMITÉ INSTITUCIONAL DE DESARROLLO ADMINISTRATIVO ORGANIZÓ PARA EL PROCESO DE RENDICIÓN DE CUENTAS CON POBLACIÓN PRIVADA DE LA LIBERTAD EL CONCURSO ¿QUIÉN QUIERE SER MILLONARIO EN CONOCIMIENTO INSTITUCIONAL?, PARA EL GANADOR SE DISPUSO UNA VISITA VIRTUAL CON SUS FAMILIARES. ADEMÁS SE REALIZÓ ENTREGA DE FELICITACIONES DE PARTICIPACIÓN A LA MESA.

6.

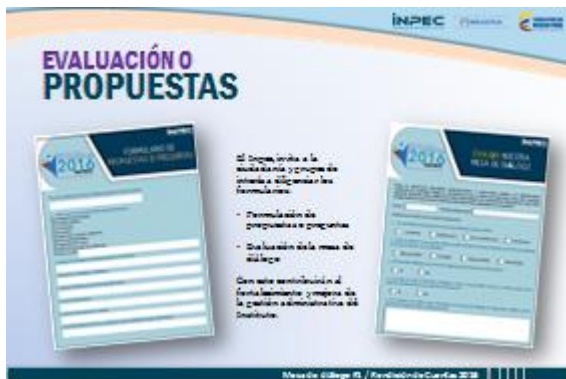

1. ENTREGA DE FELICITACIONES A LOS PPL QUE REALIZARON PREGUNTAS EN ENTREVISTA DIRECTA.
2. SOLICITA EVALUAR EL DESARROLLO DE LA MESA A TRAVÉS DE LA ENTREGA DEL FORMATO DE EVALUACIÓN.
3. INVITA A LOS ASISTENTES A TOMAR UN REFRIGERIO.

7.

**REGISTROS FOTOGRÁFICOS DE LA MESA:**



**ACTA Nº 46**  
**MESA DE DIÁLOGO 1: EPMSC JP CHIQUINQUIRÁ / RDC 2016**

**DESARROLLO DE LA AGENDA:**



**COMPROMISOS:**

1. INCLUIR EN EL INFORME DE LAS MESAS DE DIÁLOGO LAS RESPUESTAS A LAS PREGUNTAS FORMULADAS POR LOS ASISTENTES EN EL FORMATO DE PROPUESTAS Y PREGUNTAS.

**PROXIMA REUNIÓN**

N/A



**ACTA N° 46**  
**MESA DE DIÁLOGO 1: EPMSC JP CHIQUINQUIRÁ / RDC 2016**

**ASISTENTES:**

\* Se anexa copia del registro de asistencia a la actividad.



PLANILLA DE ASISTENCIA GRUPOS DE INTERÉS  
MESA DE DIÁLOGO TRATAMIENTO PENITENCIARIO DD.HH

28/03/2016

MESAS DE DIÁLOGO

ERON	Pabellón	TD	Nombres y Apellidos	Actividad de Tratamiento Penitenciario
1	3	3976	Jacelin GOMEZ MONTE	
2	3	3979	ANGEL CESAR VILA	
3	7	3956	Ruben David Hernandez Castro	
4	9	3869	CUSTOIN ESPINOSA	
5	5	3816	Guillem Joaquín Pineda	
6	5	3791	Fabian pelgosa castro	
7	6	3749	Rafael A. Acosta Muñoz	
8	4	3866	Gustavo Abelardo C.	
9	7	4019	Jose Wilmer Lopez	
10	6	4004	Osma Fernando Hurtado	
11	7	3968	Ruben Santacoloma	
12	7	4048	Guillermo Ojeda	
13	4	3902	Wilmar marcialdo	
14	6	3769	Carlos Arturo Lozano	
15				

ESTABLECIMIENTO PENITENCIARIO DE MEDIANA SEGURIDAD Y CARCELARIO DE CHIQUINQUIRÁ



PLANILLA DE ASISTENCIA GRUPOS DE INTERÉS  
MESA DE DIÁLOGO TRATAMIENTO PENITENCIARIO DD.HH

MESAS DE DIÁLOGO

Firma
<i>Jacelin Gomez</i>
<i>Angel Cesar Vila</i>
<i>Ruben David Hernandez Castro</i>
<i>Custoin Espinosa</i>
<i>Guillem Joaquín Pineda</i>
<i>Fabian pelgosa castro</i>
<i>Rafael A. Acosta Muñoz</i>
<i>Gustavo Abelardo C.</i>
<i>Jose Wilmer Lopez</i>
<i>Osma Fernando Hurtado</i>
<i>Ruben Santacoloma</i>
<i>Guillermo Ojeda</i>
<i>Wilmar marcialdo</i>
<i>Carlos Arturo Lozano</i>

ESTABLECIMIENTO PENITENCIARIO DE MEDIANA SEGURIDAD Y CARCELARIO DE CHIQUINQUIRÁ