

**ACTA N° 05 (DIRECCIÓN GENERAL)
 REUNIÓN COMITÉ DE COORDINACIÓN INSTITUCIONAL PARA PRESENTACIÓN
 DEL INFORME DEL SEGUIMIENTO AL PDE INPEC 2015 – 2018, PLAN DE
 ACCIÓN 2015 Y FORMULACIÓN DEL PLAN DE ACCIÓN 2016.**

Fecha:	25 DE ENERO DE 2016
Hora:	2:00 PM
Lugar:	SALA DE JUNTAS DE LA DIRECCIÓN GENERAL
AGENDA:	
1.	VERIFICACIÓN DE QUORUM
2.	PRESENTACIÓN DEL SEGUIMIENTO AL PDE 2015 – 2018 y PLAN DE ACCIÓN 2015
3.	PRESENTACIÓN FORMULACIÓN PLAN DE ACCIÓN 2016
4.	REGISTROS FOTOGRÁFICOS
DESARROLLO DE LA AGENDA:	
1.	<p>SE REUNEN EN LA SALA DE JUNTAS DE LA DIRECCIÓN GENERAL LOS MIEMBROS DEL COMITÉ DE COORDINACIÓN INSTITUCIONAL E INVITADOS DEL NIVEL DIRECTIVO, EN CABEZA DEL DIRECTOR GENERAL DEL INPEC, BR. GENERAL JORGE LUIS RAMÍREZ ARAGÓN, CON EL PROPÓSITO DE PRESENTAR POR PARTE DEL JEFE DE LA OFICINA ASESORA DE PLANEACIÓN, DR. JUAN MANUEL RIAÑO VARGAS, EL INFORME DEL SEGUIMIENTO AL PLAN DE ACCIÓN 2015 Y LA FORMULACIÓN DEL PLAN DE ACCIÓN 2016.</p> <p>EL JEFE DE LA OFICINA ASESORA DE PLANEACIÓN PRECEDE LA REUNIÓN LLAMANDO A LISTA A LOS INTEGRANTES DEL COMITÉ DE COORDINACIÓN INSTITUCIONAL DE ACUERDO A LO ESTABLECIDO EN LA RESOLUCIÓN N° 003347 DE 2015, ASÍ:</p> <ul style="list-style-type: none"> • DIRECTOR GENERAL DEL INPEC (PRESENTE) • ASESORES DEL DESPACHO DEL DIRECTOR GENERAL (PRESENTE) • JEFE DE LA OFICINA ASESORA DE PLANEACIÓN (PRESENTE) • JEFE DE LA OFICINA ASESORA JURÍDICA (PRESENTE) • JEFE DE LA OFICINA ASESORA DE COMUNICACIONES (PRESENTE) • JEFE DE LA OFICINA DE SISTEMAS DE INFORMACIÓN (PRESENTE) • DIRECTOR DE CUSTODIA Y VIGILANCIA (PRESENTE) • DIRECTOR DE ATENCIÓN Y TRATAMIENTO (PRESENTE) • DIRECTOR DE LA ESCUELA DE FORMACIÓN (PRESENTE) • DIRECTOR DE GESTIÓN CORPORATIVA (PRESENTE) • SUBDIRECTOR DE CUERPO DE CUSTODIA (PRESENTE) <p>ASÍ MISMO ASISTEN COMO INVITADOS : OFICINA DE CONTROL INTERNO, OFICINA DE CONTROL INTERNO DISCIPLINARIO, DIRECCIÓN ESCUELA DE FORMACIÓN, SUBDIRECCIÓN DE TALENTO HUMANO, SUBDIRECCIÓN DE ATENCIÓN EN SALUD, SUBDIRECCIÓN DE ATENCIÓN PSICOSOCIAL, SUBDIRECCIÓN DE EDUCACIÓN SUBDIRECCIÓN DE ACTIVIDADES PRODUCTIVAS, GRUPO DE REINTEGRACIÓN, GRUPO DE ASUNTOS PENITENCIARIOS, GRUPO DE ATENCIÓN AL CIUDADANO, GRUPO DE DERECHOS HUMANOS, GRUPO DE RELACIONES INTERNACIONALES, GRUPO DE RELACIONES PÚBLICAS Y PROTOCOLO, GRUPO DE APOYO ESPIRITUAL Y SUBDIRECCIÓN DE SEGURIDAD Y VIGILANCIA.</p>

ACTA N° 05
REUNIÓN COMITÉ DE COORDINACIÓN INSTITUCIONAL PARA PRESENTACIÓN DEL INFORME DEL SEGUIMIENTO AL PDE INPEC 2015 – 2018, PLAN DE ACCIÓN 2015 Y FORMULACIÓN DEL PLAN DE ACCIÓN 2016.

*ANEXO LISTADO DE ASISTENCIA

2. PRESENTACIÓN DEL SEGUIMIENTO AL PLAN DE ACCIÓN 2015

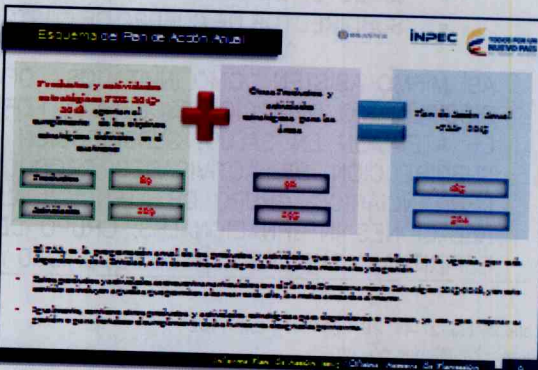

ACTA N° 05

REUNIÓN COMITÉ DE COORDINACIÓN INSTITUCIONAL PARA PRESENTACIÓN DEL INFORME DEL SEGUIMIENTO AL PDE INPEC 2015 – 2018, PLAN DE ACCIÓN 2015 Y FORMULACIÓN DEL PLAN DE ACCIÓN 2016.

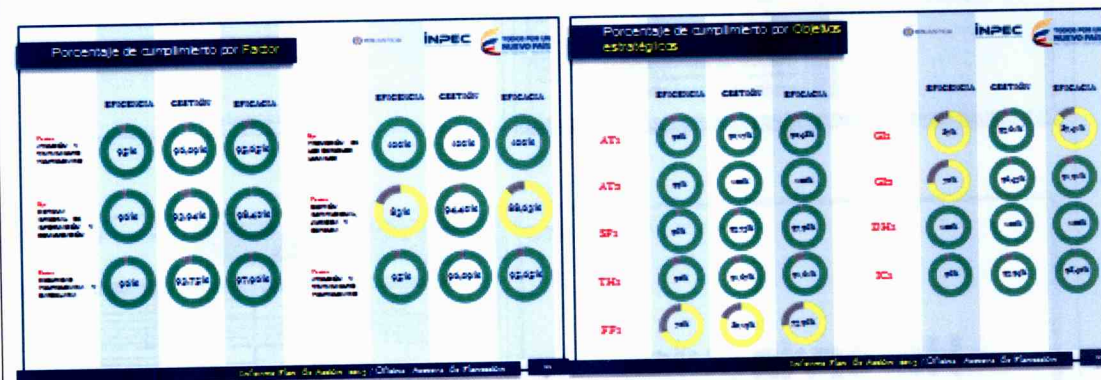
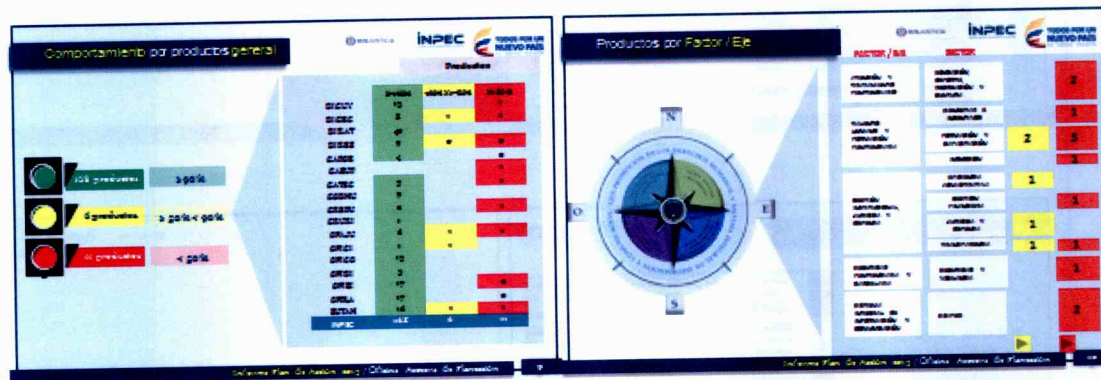
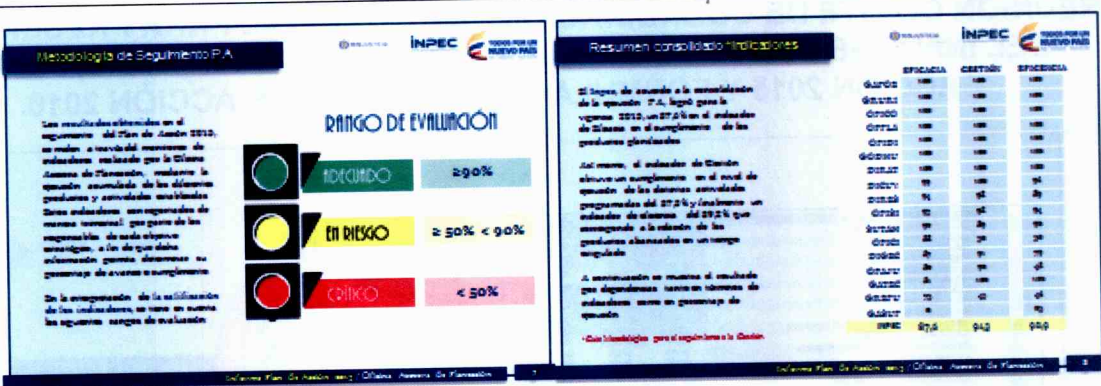

EN ESTE PUNTO, SE PRESENTA A COMITÉ EL SEGUIMIENTO GENERAL DEL AÑO 2015, A CADA FACTOR Y EJE DEL PDE INPEC 2015 – 2018, ASÍ COMO LOS RESULTADOS EFECTUADOS EN EFICIENCIA, GESTIÓN Y EFICACIA DE LOS OBJETIVOS ESTRATÉGICOS DE LA ENTIDAD.

ACTA N° 05
REUNIÓN COMITÉ DE COORDINACIÓN INSTITUCIONAL PARA PRESENTACIÓN DEL INFORME DEL SEGUIMIENTO AL PDE INPEC 2015 – 2018, PLAN DE ACCIÓN 2015 Y FORMULACIÓN DEL PLAN DE ACCIÓN 2016.

Porcentaje de cumplimiento de Productos por Sector Críticos

#	Producto	Estado	Porcentaje
1	Implementación de...	En Proceso	95%
2	...	Completado	100%
3	...	En Proceso	90%
4	...	En Proceso	85%
5	...	En Proceso	80%
6	...	En Proceso	75%
7	...	En Proceso	70%
8	...	En Proceso	65%
9	...	En Proceso	60%
10	...	En Proceso	55%
11	...	En Proceso	50%
12	...	En Proceso	45%
13	...	En Proceso	40%
14	...	En Proceso	35%
15	...	En Proceso	30%

3. EL JEFE DE LA OFICINA ASESORA DE PLANEACIÓN EXPONE LA DINÁMICA A SEGUIR POR PARTE DE LOS ASISTENTES, ENFATIZANDO QUE SON LOS RESPONSABLES DE LAS DEPENDENCIAS QUIENES PRESENTARÁN DE ACUERDO AL ORDEN ESTABLECIDO EL PLAN DE ACCIÓN AL DIRECTOR GENERAL, CON EL PROPÓSITO DE QUE SI POR PARTE DEL MISMO EXISTE ALGUNA OBSERVACIÓN, MODIFICACIÓN O INCLUSIÓN DE PRODUCTOS O ACTIVIDADES.

Contenido

- > DIRECCIÓN GENERAL **1**
- > OFICINAS ASESORAS **2**
- > OFICINAS **3**
- > DIRECCIONES **4**

I DIRECCIÓN GENERAL

FORMULACIÓN DEL PLAN DE ACCIÓN 2016

GRUPO DE ATENCIÓN AL CIUDADANO

LEYDA MILENA MEDINA LOZANO
Coordinador Grupo de Atención al Ciudadano

ACTA N° 05 REUNIÓN COMITÉ DE COORDINACIÓN INSTITUCIONAL PARA PRESENTACIÓN DEL INFORME DEL SEGUIMIENTO AL PDE INPEC 2015 – 2018, PLAN DE ACCIÓN 2015 Y FORMULACIÓN DEL PLAN DE ACCIÓN 2016.

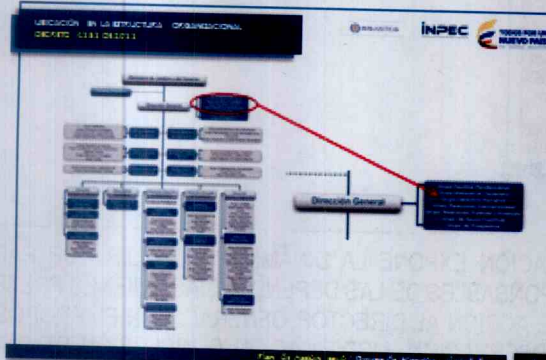

PLAN ESTRATÉGICO INPEC 2015-2018

Factor:	GESTIÓN INSTITUCIONAL, JURÍDICA Y DEFENSA
Componente:	PLANEACIÓN Y GESTIÓN
Objetivo Estratégico:	Implementar un modelo de planeación y gestión que asegure la selección de personal en la actividad, según sus áreas, fomentando el desarrollo de sus recursos humanos y la generación de servicios de calidad.
Indicador:	Transparencia, Participación y Servicio al Ciudadano
Indicador de Resultado:	
Porcentaje del Índice de Transparencia Nacional:	20% 20% Porcentaje

PLAN DE ACCIÓN 2015

Sector: Transparencia, Participación y Servicio al Ciudadano

Indicador de resultado	Línea de base 2014	Meta 2015	Unidad de medida
Porcentaje del Índice de Transparencia Nacional			Porcentaje
Producto	Meta 2015	Unidad de medida	Actividades
Encuestas de Satisfacción al ciudadano	1	Número	Implementar las encuestas de satisfacción al ciudadano en 10 Establecimientos de cada Regional del INPEC y Sede Central. Aplicar 120 encuestas en la Dirección General y 300 por parte de las ERON. Tabular los resultados de las encuestas de satisfacción al ciudadano de ERON y Sede Central. Presentar el informe de la evaluación del impacto de la implementación de la encuesta.

PLAN DE ACCIÓN 2015

Sector: Transparencia, Participación y Servicio al Ciudadano

Orden	Meta 2015	Línea de base	Unidad de medida	Actividades
1				Presentar a la oficina de sistemas los ajustes necesarios para la adecuación del aplicativo Guejas Web.
2			Número	Seleccionar 10 ERON para evaluar en cada Regional. Informar y realizar seguimiento a la utilización del aplicativo Guejas Web a los 10 ERON seleccionados de cada Regional. Evaluar la información del seguimiento realizado a la utilización del aplicativo Guejas Web. Presentar el informe conclusiones y recomendaciones la Dirección General con copia a las Direcciones Regionales de la evaluación del impacto de la implementación de la encuesta.

PLAN DE ACCIÓN 2016

Sector: Transparencia, Participación y Servicio al Ciudadano

Producto	Meta 2016	Unidad de medida	Actividades
ERON dotados con elementos de Oficina de atención al ciudadano	2	Número	Diseñar y suministrar estuches portátiles de elementos de oficinas de atención al ciudadano. Diseñar y suministrar estuches portátiles de los elementos de oficina. Entregar documentos a los ERON sobre los elementos asignados a cada punto de atención al ciudadano.

PLAN DE ACCIÓN 2016

Sector: Transparencia, Participación y Servicio al Ciudadano

Producto	Meta 2016	Unidad de medida	Actividades
Mecanismo de participación Ciudadana	4	Número	Realizar directiva Feria de Atención al Ciudadano. Participar de las ferias de atención al ciudadano. Elaborar informe de la participación a las ferias de atención al ciudadano.

ACTA Nº 05

REUNIÓN COMITÉ DE COORDINACIÓN INSTITUCIONAL PARA PRESENTACIÓN DEL INFORME DEL SEGUIMIENTO AL PDE INPEC 2015 – 2018, PLAN DE ACCIÓN 2015 Y FORMULACIÓN DEL PLAN DE ACCIÓN 2016.



**FORMULACIÓN DEL PLAN DE ACCIÓN 2016 DE LA:
GRUPO DE DERECHOS HUMANOS**

DR. PEDRO ELIAS CASTAÑEDA QUITIAN
Coordinador Grupo de Derechos Humanos

UBICACIÓN EN LA ESTRUCTURA ORGANIZACIONAL
DECRETO 1181 DEL 2011



Plan de Acción 2016 / Grupo de Derechos Humanos

PLAN ESTRATÉGICO INPEC / MCHA TÉCNICO

Eje Transversal: Promoción de los Derechos Humanos

Componente: Derechos Humanos

Objetivo Estratégico: Contribuir a la protección y el fomento de los derechos humanos de la población privada de la libertad en la prestación de los servicios penitenciarios y carcelarios.

Clasificador: Promoción de los derechos humanos

Indicador de resultado	Línea de base 2014	Meta 2016	Unidad de Medida
Número de herramientas realizadas para la Promoción de los Derechos Humanos	12	15	Número

Plan de Acción 2016 / Grupo de Derechos Humanos

PLAN DE ACCIÓN 2016

Clasificador: Promoción de los Derechos Humanos

Indicador de resultado	Línea de base 2014	Meta 2016	Unidad de Medida
Número de herramientas realizadas para la Promoción de los Derechos Humanos	12	15	Número

Producto	Meta 2016	Unidad de medida	Actividades
Consejos de asesoramiento para la Promoción de los Derechos Humanos reactivos	1	Número	<ul style="list-style-type: none"> Definir los servicios a realizar y los establecimientos en donde van a implementarse Elaborar documento guía de los servicios programados Definir los canales de difusión
Algunas informaciones en Derechos Humanos difundidas	5	Número	<ul style="list-style-type: none"> Definir y elaborar la siguiente información Difundir la siguiente

Plan de Acción 2016 / Grupo de Derechos Humanos

PLAN DE ACCIÓN 2016

Producto	Meta 2016	Unidad de medida	Actividades
Vóces sobre Derechos Humanos entre el sistema penitenciario	1	Número	<ul style="list-style-type: none"> Seleccionar y preparar material Definir la estrategia en la Difusión de los Derechos Humanos
Compromiso firmado en algún modo en Derechos Humanos entre el Sistema Penitenciario	1	Número	<ul style="list-style-type: none"> Apoyar en la actualización de los módulos del diploma Definir con la Escuela de Formación el montaje del diploma Realizar documento guía a los CDEI
Conferencias realizadas en el tema de Derechos Humanos	20	Número	<ul style="list-style-type: none"> Realizar seguimiento a la ejecución de los servicios Definir a los establecimientos que realizarán las actividades

Plan de Acción 2016 / Grupo de Derechos Humanos

PLAN ESTRATÉGICO INPEC / MCHA TÉCNICO

Eje Transversal: Promoción de los Derechos Humanos

Componente: Derechos Humanos

Objetivo Estratégico: Contribuir a la protección y el fomento de los derechos humanos de la población privada de la libertad en la prestación de los servicios penitenciarios y carcelarios.

Clasificador: Rescate de los derechos humanos con enfoque diferencial

Indicador de resultado	Línea de base 2014	Meta 2016	Unidad de Medida
Número de Actividades realizadas con enfoque diferencial	24	16	Número

Plan de Acción 2016 / Grupo de Derechos Humanos

ACTA Nº 05
REUNIÓN COMITÉ DE COORDINACIÓN INSTITUCIONAL PARA PRESENTACIÓN DEL INFORME DEL SEGUIMIENTO AL PDE INPEC 2015 – 2018, PLAN DE ACCIÓN 2015 Y FORMULACIÓN DEL PLAN DE ACCIÓN 2016.

PLAN DE ACCIÓN 2016

Producto	Meta 2016	Unidad de medida	Actividades
Sensibilización mensual sobre algunas de las poblaciones excepcionales (grupos etarios, temores, edad, género, etc.), mujeres lactantes y gestantes, personas con capacidad limitada)	12	Número	Realizar sensibilización de ingreso para el IRON desde se va a realizar la actividad Gestionar los registros de la actividad con los IRON
Campaña informativa trimestral sobre la sensibilidad de algunas de las poblaciones excepcionales: discapacitados, embarazadas y detenidas	4	Número	Diseñar y elaborar la campaña informativa Difundir la campaña

Plan de Acción 2016 - Grupo de Derechos Humanos

PLAN ESTRATÉGICO INPEC 2015-2018

De Tránsito: Promoción de los Derechos Humanos

Componente: Derechos Humanos

Objetivo Estratégico: Contribuir a la protección y el fomento de los derechos humanos de la población privada de la libertad en la prestación de los servicios penitenciarios y carcelarios.

Clasificación: Gestión Institucional de derechos humanos

Indicador de resultado	Línea de base 2014	Meta 2016	Unidad de Medida
Número de Acciones de Gestión realizadas en Derechos Humanos	1	16	Número

Plan de Acción 2016 - Grupo de Derechos Humanos

PLAN DE ACCIÓN 2016

Producto	Meta 2016	Unidad de medida	Actividades
Coordinaciones institucionales en materia de Derechos Humanos realizadas	12	Número	Asistir a la reunión convocada, bien sea por el Grupo o por otra entidad y/o dependencia Gestionar documento soporte de la reunión (acta, listado de asistencia, etc.) Recopilar la información referente del tema Solicitar la información que se considere faltante
Política Institucional de Derechos Humanos actualizada	1	Número	Elaborar documento de política institucional Socializar el documento de política institucional

Plan de Acción 2016 - Grupo de Derechos Humanos

PLAN DE ACCIÓN 2016

Producto	Meta 2016	Unidad de medida	Actividades
Diagnóstico regional sobre la situación actual de DDHH realizados	2	Número	Recopilar la información referente del tema Solicitar la información que se considere faltante
Informe de seguimiento sobre los casos internacionales de los cuales se tenga conocimiento realizado	1	Número	Recopilar la información en relación al tema Elaborar Documento Informe de seguimiento sobre los casos internacionales de los cuales se tenga conocimiento realizado

Plan de Acción 2016 - Grupo de Derechos Humanos

FORMULACIÓN DEL PLAN DE ACCIÓN 2016 DEL GRUPO DE ASUNTOS PENITENCIARIOS

GLORIA ESPERANZA MALDONADO
Coordinadora Oficina Asesoría Penitenciaria

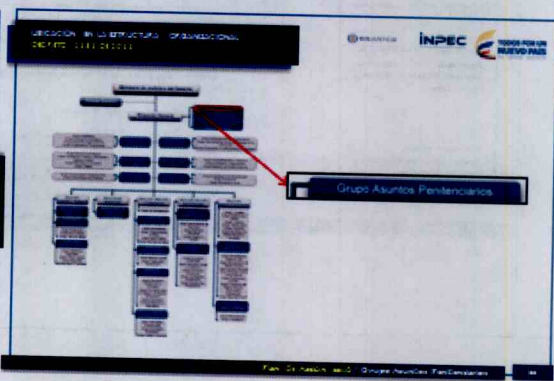

ACTA N° 05

REUNIÓN COMITÉ DE COORDINACIÓN INSTITUCIONAL PARA PRESENTACIÓN DEL INFORME DEL SEGUIMIENTO AL PDE INPEC 2015 – 2018, PLAN DE ACCIÓN 2015 Y FORMULACIÓN DEL PLAN DE ACCIÓN 2016.

PLAN ESTRATÉGICO INPEC / RCMH TÉCNICO

Factor: Atención y Tratamiento Penitenciario

Componente: Atención Básica

Objetivo Estratégico: Sustener la atención social a la PPL que les otorgue condiciones dignas de Reintegración

Sector: Asistencia Jurídica

Indicador de resultado	Línea de base 2014	Meta 2016	Unidad de Medida
Porcentaje de demanda atendida con asistencia jurídica	ND	100%	Porcentaje

PLAN DE ACCIÓN 2016

Sector: Asistencia Jurídica

Indicador de resultado	Línea de base 2014	Meta 2016	Unidad de Medida
Porcentaje de demanda atendida con asistencia jurídica	0%	100%	Porcentaje

Producto	Meta 2016	Unidad de medida	Actividades
Establecimientos y Centros de Atención al ciudadano utilizando el módulo de gestión de traslado del SISIPAC	6	Nombre	<p>Consejar mesa de trabajo con la Oficina de Sistemas de Información para la elaboración del cronograma de apoyo técnico que permita la implementación del módulo de traslado en SISIPAC Web.</p> <p>Solicitar a la oficina de sistemas de información los ajustes requeridos al módulo de traslado en SISIPAC Web para el buen funcionamiento del sistema, y realizar verificación.</p>

PLAN DE ACCIÓN 2016

Sector: Asistencia Jurídica

Indicador de resultado	Línea de base 2014	Meta 2016	Unidad de Medida
Porcentaje de demanda atendida con asistencia jurídica	0%	100%	Porcentaje

Descripción	Meta 2016	Unidad de medida	Justificación
<p>Brindar las requerimientos de atención de los establecimientos de reclusión desde la gestión analítica de los surtos, las medidas de seguimiento, traslado y reintegro de la PPL, según la diversidad de centros de atención y procedimientos de conformidad con la ley</p>	10%	Porcentaje	<p>Realizar actividades de gestión de establecimientos, traslado y reintegro.</p> <p>Realizar las actividades de atención de los establecimientos de la población carcelaria y obtener los datos administrativos</p> <p>Realizar las actividades de atención y el módulo de la gestión de la PPL, según la diversidad de centros de atención y procedimientos de conformidad con la ley</p>

FORMULACIÓN DEL PLAN DE ACCIÓN 2016 DEL GRUPO DE RELACIONES INTERNACIONALES

JULIÁN ANDRÉS BORDA HERRERA
Coordinador Grupo de Relaciones Internacionales

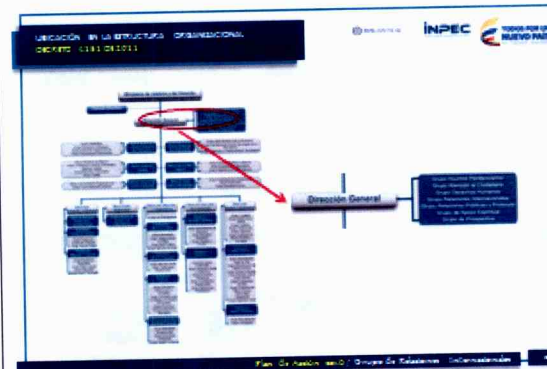

PLAN ESTRATÉGICO INPEC / RCMH TÉCNICO

Factor: Gestión Institucional, Jurídica y Defensa.

Componente: Planeación y Gestión.

Objetivo Estratégico: Implementar un modelo de planeación y gestión que articule la adopción de políticas, afiance la actuación administrativa, facilite el cumplimiento de las metas institucionales y la prestación de servicios a la comunidad.

Sector: Gestión Administrativa

Indicador de resultado	Línea de base 2014	Meta 2016	Unidad de Medida
Porcentaje de avance de implementación del SGI en el INPEC	10%	25%	Porcentaje

ACTA N° 05
REUNIÓN COMITÉ DE COORDINACIÓN INSTITUCIONAL PARA PRESENTACIÓN DEL INFORME DEL SEGUIMIENTO AL PDE INPEC 2015 – 2018, PLAN DE ACCIÓN 2015 Y FORMULACIÓN DEL PLAN DE ACCIÓN 2016.

PLAN DE ACCIÓN 2016

Sector: **Eficiencia Administrativa**

Indicador de resultado	Línea de base 2015	Meta 2016	Unidad de medida
Porcentaje de avance de implementación del DCI en el INPEC	10%	20%	Porcentaje

Producto	Meta 2016	Unidad de medida	Justificación
Se avanza con el plan generalizado.	2	Número	Realizar reuniones con todos los niveles de organismos para el avance de la implementación y seguimiento en el marco del Sistema Penitenciario. Coordinar reuniones y la gestión con niveles gubernamentales y la no gubernamentales al ser necesario para el avance de organismos y especialistas en materia penitenciaria y carcelaria. Apoyar la suscripción de los acuerdos de cooperación con niveles gubernamentales y la no gubernamentales de todo el territorio.

Plan de Acción 2016 - Grupo De Trabajo - Interdisciplinario

FORMULACIÓN DEL PLAN DE ACCIÓN 2016 DE:
GRUPO DE APOYO ESPIRITUAL

ANDRÉS FERNÁNDEZ PINZÓN, PERÚ
Coordinador Grupo GAPOE

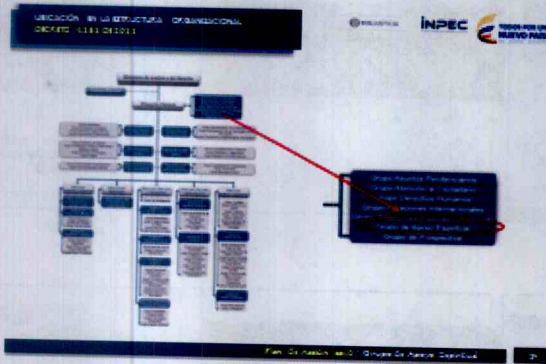

PLAN ESTRATÉGICO INPEC - 2015 - 2018

Factor: **ATENCIÓN Y TRATAMIENTO PENITENCIARIO.**

Componente: **ATENCIÓN BÁSICA**

Objetivo Estratégico: **Sortear la Atención Social a la PPL, que les otorgue condiciones dignas a la Penitenciarización.**

Sector: **Desarrollo espiritual**

Indicador de resultado	Línea de base 2014	Meta 2016	Unidad de medida
Porcentaje de población objetivo beneficiada con programas de desarrollo espiritual	100%	100%	Porcentaje

Plan de Acción 2016 - Grupo De Apoyo Espiritual

PLAN DE ACCIÓN 2016

Sector: **Desarrollo Espiritual**

Indicador de resultado	Línea de base 2015	Meta 2016	Unidad de medida
Porcentaje de población objetivo beneficiada con programas de desarrollo espiritual	100%	100%	Porcentaje

Producto	Meta 2016	Unidad de medida	Justificación
Desarrollos espirituales basados en la sangría de "Tratamiento de la Unión Familiar".	20	Número	Dirigir las actividades que desarrolle GAPOE con respecto a la atención espiritual de los funcionarios del INPEC.
Desarrollos espirituales con enfoque realista a los miembros que desarrolle la atención espiritual a través del sistema INPECOC para la vigencia 2016.	100%	Porcentaje	Dirigir estudios previos y registros correspondientes para mayor implementación del sistema. Realizar a gobierno, en relación y coordinación con el desarrollo del sistema, elaborando sobre la inversión de los recursos asignados.

Plan de Acción 2016 - Grupo De Apoyo Espiritual

PLAN DE ACCIÓN 2016

Sector: **Desarrollo Espiritual**

Indicador de resultado	Línea de base 2015	Meta 2016	Unidad de medida
Porcentaje de población objetivo beneficiada con programas de desarrollo espiritual	100%	100%	Porcentaje

Producto	Meta 2016	Unidad de medida	Justificación
Programas de desarrollo espiritual y registros desarrollados con los funcionarios del INPEC y a los miembros del sistema por el registro a la Unidad de Cultura y el seguimiento de la implementación vigente.	1	Número	Crear sistemas espirituales y registros los funcionarios que existen, en conjunto con sistemas vigentes.
Centros pastorales operativos en los módulos de "day room" y "rehabilitación".	20	Número	Crear la divulgación de los módulos de "day room" y "rehabilitación" en los establecimientos.

Plan de Acción 2016 - Grupo De Apoyo Espiritual

ACTA N° 05

REUNIÓN COMITÉ DE COORDINACIÓN INSTITUCIONAL PARA PRESENTACIÓN DEL INFORME DEL SEGUIMIENTO AL PDE INPEC 2015 – 2018, PLAN DE ACCIÓN 2015 Y FORMULACIÓN DEL PLAN DE ACCIÓN 2016.



2

OFICINAS ASESORAS

UBICACIÓN EN LA ESTRUCTURA ORGANIZACIONAL DE INPEC 2015 (2015)



Plan de Acción 2015 / Oficinas Asesoras de Planeación 21

INPEC TODOS POR UN NUEVO PAÍS

PLAN ESTRATÉGICO INPEC / RICA TÉCNICA

Factor 4	Gestión Institucional, Jurídica y Defensas		
Componente	Planeación y Gestión		
Objetivo Estratégico	Implementar un modelo de planeación y gestión que articule la adopción de políticas, afiance la actuación administrativa, facilite el cumplimiento de las metas institucionales y la prestación de servicios a la comunidad.		
Sector 1:	Gestión Nacional y de Gobierno		
Indicador de resultado	Línea de base 2014	Meta 2016	Unidad de Medida
Porcentaje de cumplimiento del Plan de Dirección Estratégico - PDE y Metas de Gobierno	90%	100%	Porcentaje

Plan de Acción 2015 / Oficinas Asesoras de Planeación 22

INPEC TODOS POR UN NUEVO PAÍS

PLAN DE ACCIÓN 2015

Zona 5: Gestión Nacional y de Gobierno

Indicador de resultado	Linea de base 2014	Meta 2016	Unidad de Medida
Porcentaje de cumplimiento del PDE y Metas de Gobierno	90%	90%	Porcentaje
Ortodoxo	Meta 2014	Unidad de medida	Justificación
Plan de Desempeño estratégico con seguimiento semestral	2	Número	Elaborar el informe de seguimiento al plan de Desempeño estratégico a 21 diciembre 2015
			Elaborar el informe de seguimiento al plan de Desempeño estratégico a 20 de junio de 2016
Indicadores semestrales vinculados al PDE con seguimiento	100%	Porcentaje	Elaborar el proceso de actualización de los registros de indicadores vinculados a los avances semestrales y anuales de los indicadores del PDE
			Seguimiento a las 10 personas más de cada mes en la página de SÍGEBIS los avances semestrales y anuales de los indicadores del PDE
			Realizar los ajustes de los indicadores SÍGEBIS, que son requeridos por SIP

Plan de Acción 2015 / Oficinas Asesoras de Planeación 23

INPEC TODOS POR UN NUEVO PAÍS

PLAN DE ACCIÓN 2016

Zona 5: Gestión Nacional y de Gobierno

Indicador de resultado	Linea de base 2014	Meta 2016	Unidad de Medida
Porcentaje de cumplimiento del PDE y Metas de Gobierno	90%	90%	Porcentaje
Ortodoxo	Meta 2014	Unidad de medida	Justificación
Revisión de la gestión institucional y reorganización. QUINTO Plan estratégico de Planeación y Gestión, Plan Inductivo	100%	Porcentaje	Revisar y acompañar la formulación de Plan de Gestión 2016. Elaborar documento de Plan de seguimiento estratégico a mediano plazo. Revisar y acompañar el cumplimiento del Formulario PUEB-2015 y vincularlo al SIP. Gestionar la implementación del Informe de seguimiento del Modelo Integrado de Planeación y Gestión y generar una serie de reuniones y talleres institucionales de observación administrativa (OIA) entre 2015-2016. Revisar con la dependencia el plan inductivo, realizar los ajustes apropiados y publicarlo.

Plan de Acción 2015 / Oficinas Asesoras de Planeación 24

INPEC TODOS POR UN NUEVO PAÍS

PLAN DE ACCIÓN 2016

Zona 5: Gestión Nacional y de Gobierno

Indicador de resultado	Linea de base 2014	Meta 2016	Unidad de Medida
Porcentaje de cumplimiento del PDE y Metas de Gobierno	90%	90%	Porcentaje
Ortodoxo	Meta 2014	Unidad de medida	Justificación
Instrumentos para la gestión estratégica e implementación	1	Número	Definir las variables que serán revisadas en el informe verbal. Realizar el desarrollo del informe verbal. Realizar la implementación de la gestión en coordinación con la Oficina de Gestión de la Información.

Plan de Acción 2015 / Oficinas Asesoras de Planeación 25

ACTA N° 05

REUNIÓN COMITÉ DE COORDINACIÓN INSTITUCIONAL PARA PRESENTACIÓN DEL INFORME DEL SEGUIMIENTO AL PDE INPEC 2015 – 2018, PLAN DE ACCIÓN 2015 Y FORMULACIÓN DEL PLAN DE ACCIÓN 2016.

PLAN ESTRATÉGICO INPEC / 2015 - 2018

Factor 6: Gestión Institucional, Jurídica y Defensa

Componente: Planificación y Gestión

Objetivo Estratégico: Implementar un modelo de planeación y gestión que articule la adopción de políticas, afiance la actuación administrativa, facilite el cumplimiento de las metas institucionales y la prestación de servicios a la comunidad.

Sector 2: Transparencia, Participación y Servicios Ciudadanos

Indicador de resultado	Línea de base	Meta de 2016	Unidad de Medida
Porcentaje del Índice de Transparencia Nacional	27,7%	62%	Porcentaje

Plan de Acción 2016: Oficina General de Planeación 44

PLAN DE ACCIÓN 2016

Sector 2: Transparencia, Participación y Servicios Ciudadanos

Indicador de resultado	Línea de base	Meta 2016	Límite de Medida
Porcentaje del Índice de Transparencia Nacional	27,7%	62%	Porcentaje

Creador	Meta 2016	Límite de medida	Justificación
Comité de Seguimiento a la Transparencia, Participación y Servicios Ciudadanos	2	Número	Divulgar los resultados de seguimiento a través de los canales de comunicación del instituto. Realizar la primera reunión para el Comité de Seguimiento a la Transparencia, Participación y Servicios Ciudadanos. Actualizar los instrumentos de gestión de la información a través de los canales administrativos.
Comité de Seguimiento a la Transparencia	22%	Porcentaje	Realizar la verificación de la ejecución de la Ley de Transparencia y Acceso a la Información Pública promulgada por el Manual de Buenas Prácticas. Realizar la verificación, actualización y actualización de datos de datos. En el marco de los procesos para planificar procedimientos administrativos regulares, ordinarios y no regulares.

Plan de Acción 2016: Oficina General de Planeación 45

PLAN DE ACCIÓN 2016

Sector 2: Transparencia, Participación y Servicios Ciudadanos

Indicador de resultado	Línea de base	Meta 2016	Límite de Medida
Porcentaje del Índice de Transparencia Nacional	27,7%	62%	Porcentaje

Creador	Meta 2016	Límite de medida	Justificación
Comité de Seguimiento a la Transparencia	1	Número	Construcción de la Base de Datos de Cuentas de los Institutos de Seguimiento a la Transparencia (SIT). Completar la primera reunión para el Comité de Seguimiento a la Transparencia, Participación y Servicios Ciudadanos. Actualizar la información interna y externa del proceso de revisión de cuentas.

Plan de Acción 2016: Oficina General de Planeación 46

PLAN ESTRATÉGICO INPEC / 2015 - 2018

Factor 4: Gestión Institucional, Jurídica y Defensa

Componente: Planificación y Gestión

Objetivo Estratégico: Implementar un modelo de planeación y gestión que articule la adopción de políticas, afiance la actuación administrativa, facilite el cumplimiento de las metas institucionales y la prestación de servicios a la comunidad.

Sector 2: Eficiencia Administrativa

Indicador de resultado	Línea de base	Meta de 2016	Unidad de Medida
Porcentaje de avance de implementación del SGI en el INPEC	10%	20%	Porcentaje

Plan de Acción 2016: Oficina General de Planeación 47

PLAN DE ACCIÓN 2016

Sector 2: Eficiencia Administrativa

Indicador de resultado	Línea de base	Meta 2016	Límite de Medida
Porcentaje de avance de implementación del SGI en el INPEC	10%	20%	Porcentaje

Creador	Meta 2016	Límite de medida	Justificación
Sistema de Gestión de la Calidad Total Nacional, implementado y en mantenimiento	20%	Porcentaje	Calificar el Manual del Sistema de Gestión Integrado. Implementar los módulos manual, proceso y documentación del sistema de gestión de la calidad. Capacitar al equipo operativo calidad - INPEC, en el uso del módulo de documentación.
SGI actualizado incorporando las necesidades administrativas	20%	Porcentaje	Realizar mesa de trabajo con los integrantes del equipo operativo Calidad - INPEC para la revisión de documentos del SGI. Divulgar los resultados de revisión de documentos del SGI, relacionados a la Oficina General de Planeación.

Plan de Acción 2016: Oficina General de Planeación 48

PLAN DE ACCIÓN 2016

Sector 2: Eficiencia Administrativa

Indicador de resultado	Línea de base	Meta 2016	Límite de Medida
Porcentaje de avance de implementación del SGI en el INPEC	10%	20%	Porcentaje

Creador	Meta 2016	Límite de medida	Justificación
SGI actualizado	20%	Porcentaje	Presentación de Informe de Avance actual de la implementación del SGI por parte del equipo operativo SGI en la Dirección. Revisión para la presentación del Avance de implementación del SGI en el Comité de Coordinación de Gestión Interna. Realizar actualización con el equipo operativo SGI. Realizar Talleres de Capacitación. Organizar reuniones de actualización a los datos de gestión.

Plan de Acción 2016: Oficina General de Planeación 49

ACTA Nº 05

REUNIÓN COMITÉ DE COORDINACIÓN INSTITUCIONAL PARA PRESENTACIÓN DEL INFORME DEL SEGUIMIENTO AL PDE INPEC 2015 – 2018, PLAN DE ACCIÓN 2015 Y FORMULACIÓN DEL PLAN DE ACCIÓN 2016.

PLAN ESTRATÉGICO INPEC / 2014 - 2018

Factor 4: Gestión Institucional, Jurídica y Defensa

Componente: Finanzas y Gestión

Objetivo Estratégico: Implementar un modelo de planeación y gestión que articule la adopción de políticas, planes, la actuación administrativa, faciliten el cumplimiento de las metas institucionales y la prestación de servicios a la comunidad.

Sector 4: Gestión Financiera

Indicador de resultado	Línea de base 2014	Meta 2016	Unidad de Medida
Porcentaje de Ejecución Presupuestal	92.2%	92%	Porcentaje

PLAN DE ACCIÓN 2015

Sector 5: Gestión Financiera

Indicador de resultado	Línea de base 2014	Meta 2015	Unidad de Medida
Porcentaje de Ejecución Presupuestal	92.2%	92%	Porcentaje

Criterio	Meta 2015	Línea de base	Unidades
Programación y seguimiento de Gestión Presupuestal	1	1	Unidad
Proyectos de inversión formulados y comprometidos	100%	100%	Porcentaje
Instrumentos de gestión presupuestal formulados y comprometidos	2	2	Unidad

FORMULACIÓN DEL PLAN DE ACCIÓN 2016

OFICINA ASESORA JURIDICA

EFRAN MORENO ALBARAN
Jefe Oficina Asesora Jurídica

SECCIÓN DE LA ESTRUCTURA ORGANIZACIONAL
Decreto 1181 de 2013

1. Grupo de Asesoría Jurídica, Contratación y Defensa Judicial.
2. Grupo de Gestión y Seguimiento.
3. Grupo de Planeación y Organización.

Oficina Asesora Jurídica

PLAN ESTRATÉGICO INPEC / 2014 - 2018

Factor: Gestión Institucional, Jurídica y Defensa

Componente: Finanzas y Gestión

Objetivo Estratégico: Realizar asesoría jurídica y orientar las políticas a nivel nacional sobre la aplicación de normas jurídicas para la defensa judicial y directrices normativas del Inpec.

Sector: Jurídica y Defensa

Indicador de resultado	Línea de base 2014	Meta 2016	Unidad de Medida
Porcentaje pagos sentencias judiciales solicitadas	46%	60%	Porcentaje
Porcentaje de procesos disciplinarios resueltos	82%	88%	Porcentaje

PLAN DE ACCIÓN 2015

Sector: Jurídica y Defensa

Indicador de resultado	Línea de base 2014	Meta 2015	Unidad de Medida
Porcentaje pagos sentencias judiciales solicitadas	46%	60%	Porcentaje

Producto	Meta 2015	Unidad de medida	Actividades
Solicitud de remisión provisional y judicial solicitadas y presentadas al comité	92%	Porcentaje	Revisión, análisis y valoración técnica de las solicitudes de remisión provisional y su correspondencia con la ley.
Demandas judiciales registradas en el aplicativo SIGESU según requerimientos ingresados por el área de ajuste del Sistema	100%	Porcentaje	Procesar al Comité de Conciliación las peticiones de remisión.

ACTA N° 05
REUNIÓN COMITÉ DE COORDINACIÓN INSTITUCIONAL PARA PRESENTACIÓN DEL INFORME DEL SEGUIMIENTO AL PDE INPEC 2015 – 2018, PLAN DE ACCIÓN 2015 Y FORMULACIÓN DEL PLAN DE ACCIÓN 2016.

PLAN DE ACCIÓN 2016

Sector: Jurídica y defensas

Indicador de resultado	Línea de base 2015	Meta 2016	Unidad de medida
Porcentaje de procesos diagnósticos resueltos	00%	00%	Porcentaje

Producto	Meta 2016	Unidad de medida	Justificación
Procesos de jurisdicción pasiva durante las vigencias 2015-2016	11%	Porcentaje	Revisar los procesos adheridos al INPEC. Realizar una clasificación de cada uno de los procesos.

Plan de acción 2016 - Oficina Asesora Jurídica 04

PLAN DE ACCIÓN 2016

Sector: Jurídica y defensas

Indicador de resultado	Línea de base 2015	Meta 2016	Unidad de medida
Porcentaje de procesos diagnósticos resueltos	00%	00%	Porcentaje

Producto	Meta 2016	Unidad de medida	Justificación
Actos de segunda instancia dentro de los procesos diagnósticos que se surten en el sector judicial en materia pública, procesales y penales	140	Numero	Registrar en la base de datos los resultados de los procesos diagnósticos de segunda instancia de los juzgados de la zona de la zona de la zona. Concluir los procesos de segunda instancia de los juzgados de la zona de la zona de la zona. Proyectar los actos de segunda instancia y enviar por correo y firma de la Dirección General.

Plan de acción 2016 - Oficina Asesora Jurídica 05

PLAN DE ACCIÓN 2016

Sector: Jurídica y defensas

Indicador de resultado	Línea de base 2015	Meta 2016	Unidad de medida
Porcentaje de procesos diagnósticos resueltos	00%	00%	Porcentaje

Producto	Meta 2016	Unidad de medida	Justificación
Casos de tutela resueltos y controlados	100%	Porcentaje	Realizar los casos de tutela resueltos en la sede central a través de correo electrónico o correo físico. Registrar en el sistema SIGUE los casos de tutela resueltos. Clasificar los casos de tutela resueltos por competencia, surge y registrar los en el sistema SIGUE. Controlar por correo los casos de tutela y remitirlos a la autoridad judicial competente.

Plan de acción 2016 - Oficina Asesora Jurídica 06

PLAN DE ACCIÓN 2016

Sector: Jurídica y defensas

Indicador de resultado	Línea de base 2015	Meta 2016	Unidad de medida
Porcentaje de procesos diagnósticos resueltos	00%	00%	Porcentaje

Producto	Meta 2016	Unidad de medida	Justificación
Convenios jurídicos en materia de régimen penitenciario y control administrativo y legal, estatutos y resoluciones	00%	Porcentaje	Registrar en la base de datos los estatutos de convenios jurídicos y acuerdos de zonas de acuerdo a orden de legal. Seguir los convenios jurídicos por parte del administrador a los profesionales del grupo de acuerdo a los términos e instrucciones. Realizar los convenios jurídicos requeridos por los diferentes áreas del Inpec.

Plan de acción 2016 - Oficina Asesora Jurídica 07

PLAN DE ACCIÓN 2016

Sector: Jurídica y defensas

Indicador de resultado	Línea de base 2015	Meta 2016	Unidad de medida
Porcentaje de procesos diagnósticos resueltos	00%	00%	Porcentaje

Producto	Meta 2016	Unidad de medida	Justificación
Actos de segunda instancia dentro de los procesos diagnósticos que se surten en el sector judicial en materia pública, procesales y penales	12	Numero	Realizar los actos de segunda instancia y hacer la respectiva base de datos de los registros de tutela. Registrar la información al respecto en el sistema SIGUE de los procesos de segunda instancia dentro de los procesos diagnósticos.

Plan de acción 2016 - Oficina Asesora Jurídica 08

FORMULACIÓN DEL PLAN DE ACCIÓN 2016 DE LA:
OFICINA ASESORA DE COMUNICACIONES

CARLOS ALBERTO ZAMBRANO
Jefe Oficina Asesora de Comunicaciones

ACTA N° 05

REUNIÓN COMITÉ DE COORDINACIÓN INSTITUCIONAL PARA PRESENTACIÓN DEL INFORME DEL SEGUIMIENTO AL PDE INPEC 2015 – 2018, PLAN DE ACCIÓN 2015 Y FORMULACIÓN DEL PLAN DE ACCIÓN 2016.

UBICACIÓN EN LA ESTRUCTURA ORGANIZACIONAL
DECRETO 1181 DE 2011

Plan de Acción 2016: Oficina Asesora de Comunicaciones

PLAN ESTRATÉGICO INPEC / ACAS TÉCNICO

Tratamiento:	Sistema Integral de Información y Comunicación
Componente:	Información y Comunicación
Objetivo Estratégico:	Administrar, promover el uso y apropiación de las tecnologías de la información y las comunicaciones como soporte de la gestión administrativa del sistema penitenciario y carcelario.
Clasificador:	Comunicaciones

Indicador de resultado	Línea de base 2015	Meta 2016	Unidad de medida
Porcentaje de atención de la Política de Comunicaciones cumplida.	0%	20%	Porcentaje

Plan de Acción 2016: Oficina Asesora de Comunicaciones

PLAN DE ACCIÓN 2015

CLASIFICADOR		Comunicaciones		
Indicador de resultado	Línea de base 2015	Meta 2015	Unidad de medida	
Porcentaje de atención de la Política de Comunicaciones cumplida.	0%	20%	Porcentaje	
Producto	Meta 2015	Unidad de medida	Actividades	
Selección de los diferentes medios de comunicación para el desarrollo de sus actividades operativas en la gestión de procesos tramitados.	100%	Porcentaje	Transferir actividades de los diferentes medios de comunicación para el desarrollo de sus actividades operativas con la gestión de procesos. Conformar a los diferentes medios de comunicación en el desarrollo de sus actividades operativas con la gestión de procesos.	
Realización de comunicación dentro del marco de la gestión de Gobierno en Línea (Gobierno Web, Sistema de Prensa, Telegram), implementada.	2	Número	Implementar herramientas de comunicación dentro del marco de la gestión de Gobierno en Línea. Realizar acciones que permitan la integración de los canales de comunicación en el marco de la gestión de Gobierno en Línea.	

Plan de Acción 2016: Oficina Asesora de Comunicaciones

PLAN DE ACCIÓN 2016

CLASIFICADOR		Comunicaciones		
Indicador de resultado	Línea de base 2016	Meta 2016	Unidad de medida	
Porcentaje de atención de la Política de Comunicaciones cumplida.	0%	20%	Porcentaje	
Producto	Meta 2016	Unidad de medida	Actividades	
Compaña institucional con el fin de mejorar la cultura y el clima organizacional interno.	2	Número	Desarrollar el manual de cultura corporativa y el clima organizacional. Implementar acciones institucionales de mejora en la cultura y el clima organizacional.	
Política de Comunicación Institucional revisada, actualizada y divulgada.	1	Número	Divulgación de la Política de Comunicación Institucional.	
Sistema que permita tener la actualidad de los canales de comunicación (Gobierno Web, Sistema de Prensa, Telegram) revisado.	4	Número	Realizar acciones de mantenimiento de los canales de comunicación.	

Plan de Acción 2016: Oficina Asesora de Comunicaciones

PLAN DE ACCIÓN 2016

CLASIFICADOR		Comunicaciones		
Indicador de resultado	Línea de base 2016	Meta 2016	Unidad de medida	
Porcentaje de atención de la Política de Comunicaciones cumplida.	0%	20%	Porcentaje	
Producto	Meta 2016	Unidad de medida	Actividades	
Seguimiento de publicación allegada y difundida.	1	Número	Revisar a través de acciones sistemáticas a todos los funcionarios de nivel nacional el seguimiento de publicación allegada. Realizar revisión institucional.	
Revisión institucional en los canales de comunicación (Gobierno Web, Sistema de Prensa, Telegram) implementada.	1	Número	Proceso de revisión. Revisión institucional. Contribución de la revista institucional.	
Manual de Comunicación de Crisis elaborado y aprobado.	20%	Porcentaje	Realizar seguimiento a la aprobación del Manual de Comunicación de Crisis.	
Videos institucionales elaborados y difundidos.	6	Número	Producción de videos institucionales. Difusión videos institucionales.	

Plan de Acción 2016: Oficina Asesora de Comunicaciones

3 OFICINAS

Plan de Acción 2016: Oficina Asesora de Comunicaciones

ACTA Nº 05
REUNIÓN COMITÉ DE COORDINACIÓN INSTITUCIONAL PARA PRESENTACIÓN DEL INFORME DEL SEGUIMIENTO AL PDE INPEC 2015 – 2018, PLAN DE ACCIÓN 2015 Y FORMULACIÓN DEL PLAN DE ACCIÓN 2016.

FORMULACIÓN DEL PLAN DE ACCIÓN 2016 DE LA:
OFICINA DE SISTEMAS DE INFORMACIÓN

ADRIANA CETINA HERNANDEZ
Jefe Oficina de Sistemas de Información

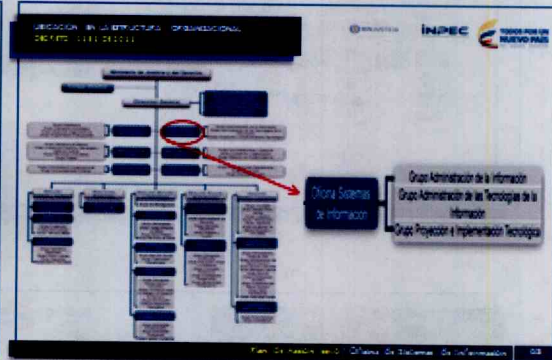

PLAN ESTRATÉGICO INPEC / ANEXO TÉCNICO

Obj. Transversal:	SISTEMAS INTERNOS DE INFORMACIÓN Y COMUNICACIÓN
Componente:	Información y Comunicación
Objetivo Estratégico:	Administrar y promover el uso y apropiación de las tecnologías de la información y las comunicaciones como soporte de la gestión administrativa del sistema penitenciario y carcelario.
Clasificación:	DESARROLLO TECNOLÓGICO
Indicador de resultado:	Crecimiento de la capacidad de los sistemas de información de seguridad de la información (SII) implementados
Unidad de medida:	Porcentaje
Meta 2015:	0%
Meta 2016:	23%
Unidad de medida:	Porcentaje
Indicador de resultado:	Crecimiento de la capacidad de los sistemas de información de gestión de la información (SIG) implementados
Unidad de medida:	Porcentaje
Meta 2015:	0,00%
Meta 2016:	12,3%
Unidad de medida:	Porcentaje
Indicador de resultado:	Crecimiento de la capacidad de los sistemas de información de gestión de la información (SIG) con renovación tecnológica
Unidad de medida:	Porcentaje
Meta 2015:	0%
Meta 2016:	0,0%
Unidad de medida:	Porcentaje

PLAN DE ACCIÓN 2014

CLASIFICADOR	DESCRIPCIÓN TECNOLÓGICA	Unidad de medida	Meta 2014	Unidad de medida
Indicador de resultado	Revisión de SII con Sistema de Control de Seguridad de la Información (SCI) implementado	Porcentaje	0%	23%
Producto	Revisión de SII con Sistema de Control de Seguridad de la Información (SCI) implementado	Unidad de medida	Porcentaje	Unidad de medida
Meta 2014	23%	Unidad de medida	Porcentaje	Unidad de medida
Producto	Política de seguridad de la información administrada a través de la herramienta PaSecure en los SII con SII de Seguridad de la Información (SII) de gestión de la información	Unidad de medida	Porcentaje	Unidad de medida
Meta 2014	23%	Unidad de medida	Porcentaje	Unidad de medida

PLAN DE ACCIÓN 2014

CLASIFICADOR	DESCRIPCIÓN TECNOLÓGICA	Unidad de medida	Meta 2014	Unidad de medida
Indicador de resultado	Porcentaje de SII con sistemas de información de gestión de la información (SIG) implementados	Porcentaje	0,00%	12,3%
Producto	Desarrollo de un módulo de Sistema Público de Información (SPI) que permita implementar tecnología para el manejo y edición de archivos en formato PDF	Número	0	Número
Meta 2014	0	Número	Número	Número
Producto	Desarrollo de un módulo de Sistema Público de Información (SPI) que permita implementar tecnología para el manejo y edición de archivos en formato PDF	Número	0	Número
Meta 2014	0	Número	Número	Número

PLAN DE ACCIÓN 2014

CLASIFICADOR	DESCRIPCIÓN TECNOLÓGICA	Unidad de medida	Meta 2014	Unidad de medida
Indicador de resultado	Porcentaje de SII con sistemas de información de gestión de la información (SIG) con renovación tecnológica	Porcentaje	0	0,0%
Producto	Proyecto de inversión que se ejecutará en el marco del programa de actualización de la infraestructura tecnológica	Número	0	Número
Meta 2014	0	Número	Número	Número
Producto	Proyecto de inversión que se ejecutará en el marco del programa de actualización de la infraestructura tecnológica	Número	0	Número
Meta 2014	0	Número	Número	Número

ACTA N° 05
REUNIÓN COMITÉ DE COORDINACIÓN INSTITUCIONAL PARA PRESENTACIÓN DEL INFORME DEL SEGUIMIENTO AL PDE INPEC 2015 – 2018, PLAN DE ACCIÓN 2015 Y FORMULACIÓN DEL PLAN DE ACCIÓN 2016.

PLAN DE ACCIÓN 2015			
CLASIFICACIÓN: 210INPEC			
Número de medidas		Linea de base 2011	Meta 2015
Número de DDOJ registradas en todos los módulos de SISEC implementados		0	20
Problema		Meta 2015	Linea de base
Promover el uso eficiente de la oficina de información Penitenciaria y Carcelaria SISEC		100 %	Parcialmente
		Referencia: los reportes de los cuadros de estadísticas SISEC en los CGR. Individual S. Verificar la actualización de los registros de información en el sistema SISEC VICE.	

POR MOTIVO DE AGENDA EL DIRECTOR GENERAL PROPONE A LOS INTEGRANTES Y ASISTENTES DEL COMITÉ, CONTINUAR CON LA REUNIÓN EN OTRO MOMENTO, INDICANDO QUE A TRAVÉS DE SU DESPACHO REALIZARÁ CONFIRMACIÓN DEL DÍA Y HORA. CULMINA LA SESIÓN CON LA REVISIÓN DE LA FORMULACIÓN DE LA OFICINA SISTEMAS DE INFORMACIÓN, CONTINUA EN PROXIMA SESIÓN LA OFICINA CONTROL INTERNO DE ACUERDO A ORDEN DE EXPOSICIÓN.

4. REGISTRO FOTOGRÁFICO:



COMPROMISOS:

1. PUBLICACIÓN DEL INFORME DEL SEGUIMIENTO AL PLAN DE ACCIÓN 2015, EN LA PÁGINA WEB INSTITUCIONAL POR PARTE DE LA OFICINA ASESORA DE PLANEACIÓN

PROXIMA REUNIÓN:







A CONVENIR DE ACUERDO A LAGENDA DEL DIRECTOR GENERAL.

ACTA N° 05
REUNIÓN COMITÉ DE COORDINACIÓN INSTITUCIONAL PARA PRESENTACIÓN DEL INFORME DEL SEGUIMIENTO AL PDE INPEC 2015 – 2018, PLAN DE ACCIÓN 2015 Y FORMULACIÓN DEL PLAN DE ACCIÓN 2016.

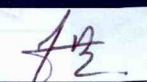
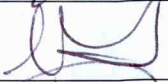
ASISTENTES:		
ÁREA O DEPENDENCIA	NOMBRES Y APELLIDOS	FIRMA
DIRECCIÓN GENERAL	Jorge Luis Ramirez Aragon	
DIRECCIÓN GENERAL	LIDIA DA SILVA GARCIA	
OFICINA ASESORA DE PLANEACIÓN	JUAN MANUEL RIANO V	
OFICINA ASESORA JURÍDICA	Etan Moreno A.	
OFICINA ASESORA COMUNICACIONES	Catalina Zubizarreta	
OFICINA SISTEMAS DE INFORMACIÓN	Adriana Catina H	
OFICINA CONTROL INTERNO	Mario Jimenez G	
OFICINA CONTROL INTERNO DISCIPLINARIO		
DIRECCIÓN CUSTODIA Y VIGILANCIA	José Hernando Medina B	
DIRECCIÓN ATENCIÓN Y TRATAMIENTO		
DIRECCIÓN ESCUELA DE FORMACIÓN	Adriana Hernandez	
DIRECCIÓN CORPORATIVA	GESTIÓN José Nemesio Moreno B	
SUBDIRECCIÓN HUMANO	TALENTO José Miralles Domínguez	
SUBDIRECCIÓN EN SALUD	ATENCIÓN Julio Ernesto Beltrán Polido	
SUBDIRECCIÓN PSICOSOCIAL	ATENCIÓN María José Gorman C	
SUBDIRECCIÓN EDUCACIÓN		
SUBDIRECCIÓN ACTIVIDADES PRODUCTIVAS	My. Johanna A. Mombaya C	
GRUPO DE REINTEGRACIÓN	Rosepaul Benoit	

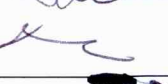
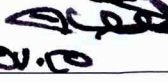
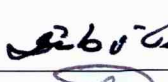
LISTADO DE ASISTENCIA
COMITÉ DE COORDINACIÓN INSTITUCIONAL

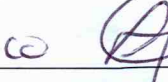
ACTIVIDAD: INFORME FINAL PLAN ACCIÓN 2015 Y FORMULACIÓN PLAN DE ACCIÓN 2016 AL COMITÉ DE COORDINACIÓN INSTITUCIONAL FECHA: **25 / 01 / 2016** HORA: **2:00 PM** LUGAR: **DIRECCIÓN GENERAL** RESPONSABLE: **DIRECCIÓN GENERAL**

N°	SEDE DE TRABAJO	NOMBRES Y APELLIDOS	CORREO ELECTRÓNICO	FIRMA INICIO
01	GEUBI	Julian Borda	Julian.borda@inpec.gov.co	
02	GREPO	DG. Adriana Villanueva	Adriana.villanueva@inpec.gov.co	
03	GODHU	DS. PEDRO CASTAÑEDA	dhumanos@inpec.gov.co	
04	GATEC.	Leyda Milena Plascencia	mlascen@inpec.gov.co	
05	DIRECCIÓN EPN	Adriana Hernandez	adriana.hernandez@inpec.gov.co	
06	DIDAT SUBAS	Julio Ernesto Beltrán Pulido	erubel@inpec.gov.co	
07	Sub de Educación	Mariela Quevedo	marcela.quevedo@inpec.gov.co	
08	OFISI	Adriana Catina H	adriana.catina@inpec.gov.co	
09	OCI	Mario Juarez G	mario.juarez@inpec.gov.co	
10	SUSEV	M. Manuel Quintero Medina	manuel.quintero@inpec.gov.co	

11	DICUV	Tz. Jov' Hernando Medina Berra /	jov.hernando.medina@inpec.gov.co	<i>[Signature]</i>
12	SUBOA	M. Johana A. Montoya C.	Johana.montoya@inpec.gov.co	<i>[Signature]</i>
13	OFPCA	JUAN MANUEL RIANO V	juanmanuel.riano@inpec.gov.co	<i>[Signature]</i>
14	Dirección	Bg. Jorge Luis Ruiz Ariza	jorge.ruiz@comco.policia.gov.co	<i>[Signature]</i>
15	Lapre	Andrés Fernando	andres.fernando@inpec.gov.co	<i>[Signature]</i>
16				
17				
18				
19				
20				
21				
22				
23				
24				

25				
26				
27				
28				
29				
30				
31				
32				
33				
34				
35				
36				
37				
38				