

ACTA N° 202 MESA DE DIÁLOGO 4: GESTIÓN INSTITUCIONAL DIRECCIÓN REGIONAL OCCIDENTE

Fecha:	21 DE JULIO DEL 2016
Hora:	9:00 AM
Lugar:	EPMSC DE CALI (VISTA HERMOSA)

AGENDA:

1.	AGENDA DEL DÍA
2.	SOCIALIZACIÓN DE LOS RESULTADOS DE LA GESTIÓN INSTITUCIONAL, JURÍDICA Y DEFENSA 2015
3.	ESPACIO DE PREGUNTAS Y EVALUACIÓN
4.	CIERRE DE LA MESA

DESARROLLO DE LA AGENDA:

AGENDA DEL DÍA:

SE REÚNEN EN EL AUDITORIO DEL EPMSC DE CALI: (I) EL JEFE DE LA OFICINA ASESORA DE PLANEACIÓN, JUAN MANUEL RIAÑO VARGAS, EL DIRECTOR DE GESTIÓN CORPORATIVA, JOSE NEMESIO MORENO Y LA COORDINADORA DEL GRUPO DE ATENCIÓN AL CIUDADANO, LEYDA MILENA MEDINA (II) EL DIRECTOR (E) REGIONAL OCCIDENTE, Cr OCTAVIO GUEVARA (III) DELEGADO DE LA OFICINA ASESORA DE COMUNICACIONES, (IV) EL DIRECTOR DEL ERON, CLAUDIA PATRICIA GIRALDO OSSA, EL RESPONSABLE DEL ÁREA DE PLANEACIÓN DE LA REGIONAL, MARTHA DEL SOCORRO ORTIZ Y, (V) EL GRUPO DE INETRÉS (CIUDADANOS, ÓRGANOS DE CONTROL, PROVEEDORES, ENTRE OTROS) DE LA DIRECCIÓN REGIONAL Y ERON, CON EL PROPÓSITO DE LLEVAR A CABO LA **4TA MESA DE DIÁLOGO**, COMO EJERCICIO PARTICIPATIVO DE LA RENDICIÓN DE CUENTAS DE LA VIGENCIA 2015.

LA APERTURA LA REALIZA EL JEFE DE LA OFICINA ASESORA DE PLANEACIÓN, JUAN MANUEL RIAÑO VARGAS, CON LA SIGUIENTE LECTURA:

1.



1. MENSAJE DEL DIRECTOR GENERAL
2. PALABRAS DEL DIRECTOR DEL ERON
3. PRESENTACIÓN DEL DIRECTIVO
4. PRINCIPALES RESULTADOS DE LA VIGENCIA 2015
5. PREGUNTAS DE LOS ASISTENTES
6. EVALUACIÓN Y FORMULACIÓN DE PROPUESTAS
7. CIERRE DE LA MESA

ACTA N° 202 MESA DE DIÁLOGO 4: GESTIÓN INSTITUCIONAL DIRECCIÓN REGIONAL OCCIDENTE

DESARROLLO DE LA AGENDA:

MENSAJE DEL DIRECTOR GENERAL. EL MENSAJE QUE SE EMITE POR PARTE DEL DIRECTOR GENERAL DEL INPEC, SE REALIZA A TRAVÉS DE VIDEO.

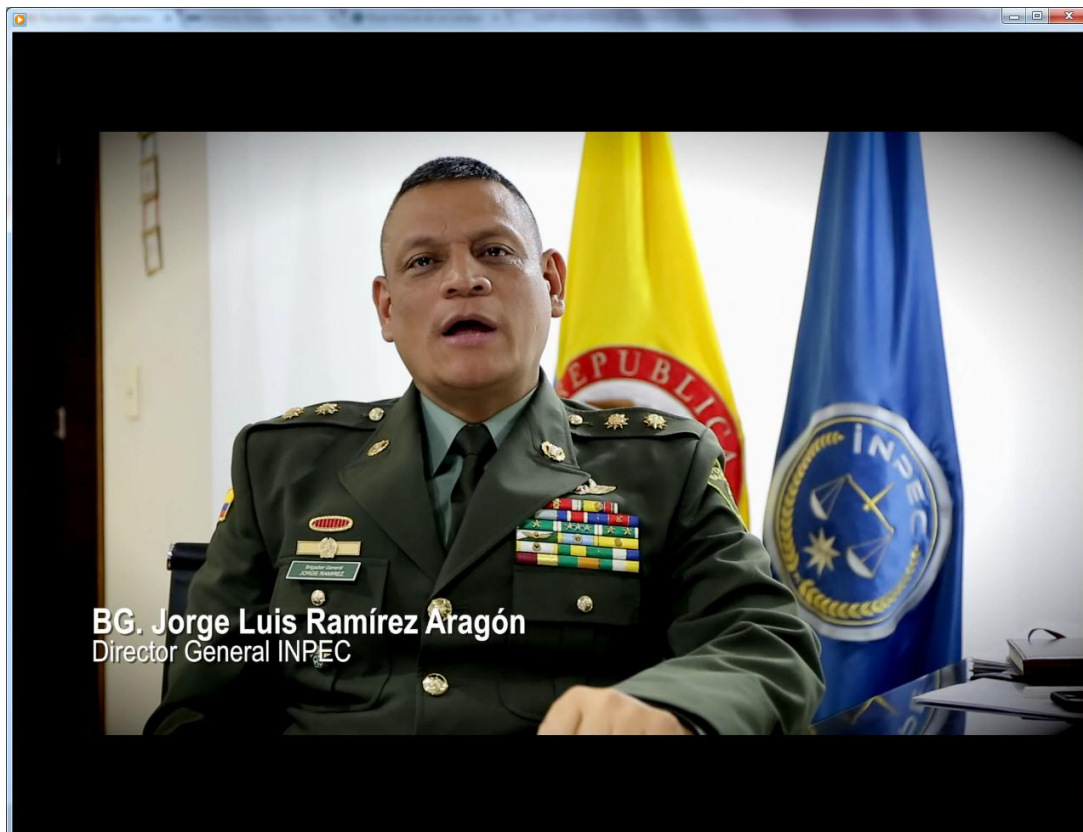

EL JEFE DE LA OFICINA ASESORA DE PLANEACIÓN, JUAN MANUEL RIAÑO VARGAS, REALIZA LA INTRODUCCIÓN DEL EVENTO EXALTANDO:

“EL INSTITUTO NACIONAL PENITENCIARIO Y CARCELARIO (INPEC), PARA EL PROCESO DE LA RENDICIÓN DE CUENTAS (RDC) DE LA VIGENCIA 2015, DEFINIÓ LAS ACCIONES DE ENCUENTRO Y COMUNICACIÓN CON LA CIUDADANÍA Y GRUPOS DE INTERÉS, ASÍ: (I) PRESENCIALES, CON ESCENARIOS COMPRENDIDOS EN MESAS DE DIÁLOGO EN DIFERENTES ZONAS DEL PAÍS, ASIMISMO, LA AUDIENCIA PÚBLICA Y, (II) NO PRESENCIALES, UTILIZANDO CUESTIONARIOS VIRTUALES DE OPINIÓN, FORMULARIOS DE PREGUNTAS O PROPUESTA EN LA PÁGINA WEB, ASÍ COMO, EL INTERCAMBIO DE INFORMACIÓN Y OPINIÓN EN REDES SOCIALES (FACEBOOK Y TWITTER); A FIN DE PODER ASEGURAR LA INFORMACIÓN, INTERLOCUCIÓN Y DELIBERACIÓN CON LOS RESPONSABLES DE LA GESTIÓN ADMINISTRATIVA DE LA ENTIDAD ANTE LOS DIFERENTES GRUPOS DE INTERÉS”.

ACTA N° 202
MESA DE DIÁLOGO 4: GESTIÓN INSTITUCIONAL
DIRECCIÓN REGIONAL OCCIDENTE

DESARROLLO DE LA AGENDA:

SOCIALIZACIÓN DE LOS RESULTADOS DE LA GESTIÓN INSTITUCIONAL, JURÍDICA Y DEFENSA 2015: EL JEFE DE LA OFICINA ASESORA DE PLANEACIÓN, JUAN MANUEL RIAÑO VARGAS, REALIZÓ LA EXPOSICIÓN DE LOS PRINCIPALES RESULTADOS EN EL TEMA DE SEGUIMIENTO AL PLAN DE DIRECCIONAMIENTO ESTRATÉGICO 2015, ASÍ:



2.

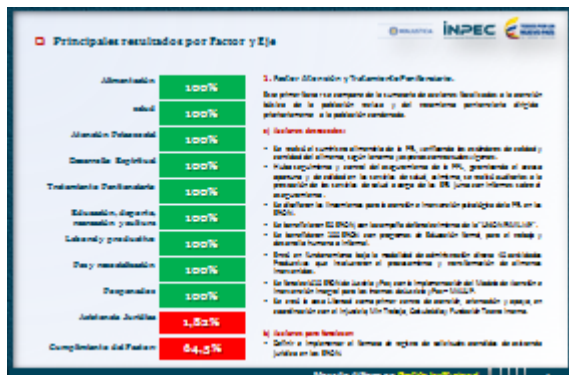

ACTA N° 202 MESA DE DIÁLOGO 4: GESTIÓN INSTITUCIONAL DIRECCIÓN REGIONAL OCCIDENTE

DESARROLLO DE LA AGENDA:



EL DIRECTOR DE GESTIÓN CORPORATIVA, JOSÉ NEMESIO MORENO, REALIZÓ LA EXPOSICIÓN DE LOS PRINCIPALES RESULTADOS EN EL TEMA DE PROYECTOS DE INVERSIÓN Y EJECUCIÓN PRESUPUESTAL, ASÍ:



¿Cómo funciona los Proyectos de Inversión?

Los proyectos de inversión del Instituto se definen en la metodología del Manual del Sistema de Programas y Proyectos de Inversión, siendo este un instrumento del Sistema de Planeación Institucional.

Desarrollado con la Ley Orgánica de Planificación y la Ley Orgánica de Presupuesto General de la Nación - Ley de Gestión, actualizada de un sistema regulatorio de inversión de la Ley Orgánica de Planificación y el Sistema de Programas y Proyectos de Inversión Nacional (SPIN), es un sistema de información sobre proyectos de inversión pública, sus líneas, unidades, actividades, nivel institucional y ambientalmente, susceptible de ser financiados y ejecutados con recursos del Presupuesto General de la Nación.

Principales resultados de los proyectos de inversión en 2019

PROYECTOS DE INVERSIÓN	Aprobación (Miles millones)	Compromiso	Promedio Ejecución	Cobro por Ejecutar
Elaboración Integral del Sistema Penitenciario y Carcelario (SPIN)	2.028,2	2.028,6	88,21%	38,1
Implementación de proyectos para mejorar la salud y el bienestar en la población carcelaria e institucional	471,6	481,7	87,82%	12,8
TOTAL INVERSIÓN	2.500,0	2.510,3	88,09%	50,9

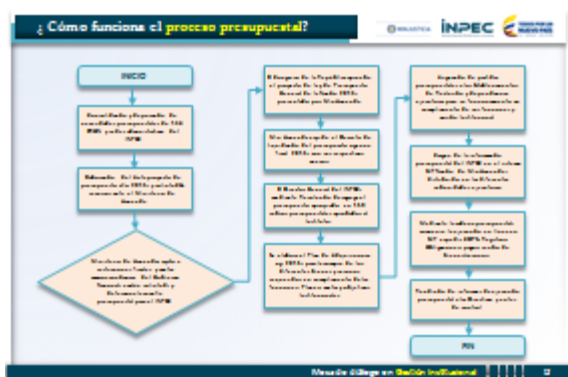

ACTA N° 202 MESA DE DIÁLOGO 4: GESTIÓN INSTITUCIONAL DIRECCIÓN REGIONAL OCCIDENTE

DESARROLLO DE LA AGENDA:

1. Estructura del presupuesto en el org

a) Composición presupuestal del INPEC

En unidades por presupuesto como la emisión de ingresos y gastos de una organización pública o privada, que le permite cumplir con el deber social para el cual fue creada por el caso de INPEC (a millón institucional), en un periodo del año fiscal.

El presupuesto es conformado por:

- Presupuesto de recursos en función de ingresos corrientes de la entidad e ingresos de los establecimientos públicos del sector regional.
- Presupuesto de gastos con los establecimientos establecidos por el Instituto en la Ley de Presupuesto Central de la Nación, distribuido en gastos de funcionamiento y de inversión.
- Disposiciones previas con recursos asignados a ejecutar la carrera ejecutiva del presupuesto durante la vigencia fiscal.

b) Clasificación del presupuesto de gastos

- Costos de funcionamiento con recursos asignados para cubrir los mandatos del Instituto para cumplir a cabalidad con los funciones asignados en la constitución de la ley.
- Costos de personal correspondiente a los gastos que deben hacer el Estado como compensación de los servicios que recibe por una relación laboral o a resulto de contratos, sueldos, pensión, vacaciones, bonos, bonos sueldo, prima de finca, entre otros.
- Costos de Compras que los gastos relacionados con la adquisición de bienes y servicios para el estado en la ejecución de todos los servicios del Instituto en cumplimiento de los funciones en Centros, Centros de Salud, Unidades y Centros de Rehabilitación, Servicios públicos, Seguros, entre otros.
- Transacciones con otras entidades que se refiere al Ingreso y emisión de bonos emitidos con fundamento en un mandato legal (emisión) y adquisicional (venta, compra, compra, emisión, emisión por prelación, entre otros).
- Costos de inversión con gastos destinados a crear infraestructura y tecnológica institucional en proyectos específicos.

2. Presupuesto solicitado vs presupuesto apropiado en org

a) Presupuesto apropiado en org

(Cifras en millones, \$s)

Concepto	Gastos de la Nación 20,2 %	Recursos Propios 10,8 %	Total
1. Funcionamiento	318.478	100.372	912.828
1.1 Sueldos De Personal	247.818	247.818	247.818
1.2 Sueldos Generales	120.028	2.090	122.028
1.3 Transacciones Corrientes	10.180	2.001	12.170
1.3 Sueldos De Comensación y Producción	-	29.797	29.797
2. Inversión	8.200	-	8.200
Total	318.478	100.372	912.828

b) Presupuesto solicitado en org

(Cifras en millones, \$s)

Concepto	Gastos de la Nación 20,2 %	Recursos Propios 10,8 %	Total
1. Funcionamiento	320.028	912.828	392.856
1.1 Sueldos De Personal	208.028	247.818	122.773
1.2 Sueldos Generales	199.870	122.028	24.718
1.3 Transacciones Corrientes	319.718	12.170	171.173
1.3 Sueldos De Comensación y Producción	29.797	29.797	0
2. Inversión	8.200	-	8.200
Total	1.214.302	912.828	299.980

Nota: El comparativo muestra una diferencia de 324.024 millones, en exceso al org al 52,3% por no de los recursos solicitados. El presupuesto solicitado excede del 100% de la asignación disponible, incrementando el monto funcionamiento de los establecimientos de carácter institucional (Instituciones en el sector del Instituto).

Plan Anual de Adquisiciones org

Número de contrato	Participación en número de contratos	Modalidad	Valor
1	0,2%	licitación pública	2.000.000.000
20	7,2%	licitación abierta por subasta (suma presental)	4.010.000.000
7	2,6%	licitación abierta de menor oferta	1.700.000.000
10	3,6%	licitación menor de precio	1.810.000.000
27	10,3%	licitación abierta	700.000.000
24	9,2%	licitación directa	2.000.000.000
94	35,0%	licitación de servicios tercerizados	21.010.000.000
270	100%	TOTAL CONTRATACION	25.075.707.200

3. Ejecución presupuestal vigencia fiscal org

a) Modificaciones Presupuestal vigencia org

(Cifras en millones, \$s)

Concepto	Asignación Inicial	Modificaciones (Adic./Gub.)	Asignación Final
1. Funcionamiento	912.828	(2.870)	912.878
1.1 Sueldos De Personal	247.818	(2.200)	245.618
1.2 Sueldos Generales	122.028	(1.322)	120.706
1.3 Transacciones Corrientes	12.170	11	12.181
1.3 Sueldos De Comensación y Producción	29.797	-	29.797
2. Inversión	8.200	-	8.200
Total	912.828	(2.870)	912.878

b) Ejecución del presupuesto en el org

(Cifras en millones, \$s)

Concepto	Asignación Total	Compromisos	% Ejecución	Saldo Asignación
1. Funcionamiento	912.828	270.212	29,6%	642.616
1.1 Sueldos De Personal (Incluyendo el sueldo de los funcionarios de la Nación y los funcionarios de los Centros de Salud, Unidades y Centros de Rehabilitación, Servicios públicos, Seguros, entre otros)	247.818	247.818	100,0%	0,000
1.2 Sueldos Generales (Incluyendo el sueldo de los funcionarios de la Nación y los funcionarios de los Centros de Salud, Unidades y Centros de Rehabilitación, Servicios públicos, Seguros, entre otros)	122.028	122.028	100,0%	0,000
1.3 Transacciones Corrientes (Incluyendo el sueldo de los funcionarios de la Nación y los funcionarios de los Centros de Salud, Unidades y Centros de Rehabilitación, Servicios públicos, Seguros, entre otros)	12.170	12.170	100,0%	0,000
1.3 Sueldos De Comensación y Producción (Incluyendo el sueldo de los funcionarios de la Nación y los funcionarios de los Centros de Salud, Unidades y Centros de Rehabilitación, Servicios públicos, Seguros, entre otros)	29.797	29.797	100,0%	0,000
2. Inversión (Incluyendo el sueldo de los funcionarios de la Nación y los funcionarios de los Centros de Salud, Unidades y Centros de Rehabilitación, Servicios públicos, Seguros, entre otros)	8.200	3.682	44,9%	4.518
Total	912.828	270.212	29,6%	642.616

ACTA N° 202 MESA DE DIÁLOGO 4: GESTIÓN INSTITUCIONAL DIRECCIÓN REGIONAL OCCIDENTE

DESARROLLO DE LA AGENDA:

Concepto	Presupuesto
1. Funcionamiento	1.283,9
2. Deudas Generadas	1.283,9
Total	2.567,8

Concepto	Valor Cuantitativo
1. Funcionamiento	22.250,0
2. Deudas De Personal	1.429,9
3. Deudas Generadas	11.252,9
4. Transferencias Corrientes	9.222,3
5. Deudas De Capitalización y Rebasación	2.922,7
6. Inversión	1.077,3
Total	48.155,1

LA COORDINADORA DEL GRUPO DE ATENCIÓN AL CIUDADANO, LEYDA MILENA MEDINA, REALIZÓ LA EXPOSICIÓN DE LOS PRINCIPALES RESULTADOS EN EL TEMA DE CANALES DE ATENCIÓN, ASÍ:

3 CANALES DE ATENCIÓN AL CIUDADANO

“Estamos para servirle”



¿Cómo funcionan los canales de atención al ciudadano?

Al INPEC, le corresponde (i) prestar los servicios públicos que determina la ley, (ii) promover la participación ciudadana y la movilidad a los planes y servicios que son propios, a fin de satisfacer las necesidades de la ciudadanía y, (iii) mejorar de la calidad en la atención a ciudadanos. Asimismo, el INPEC tiene la responsabilidad de garantizar que los canales de atención a los ciudadanos sean accesibles y atendidos adecuadamente.

Para la atención, el INPEC debe prestar los siguientes servicios de atención: Dirigidos a cualquier ciudadano, independiente del medio, mediante internet, familia de internet, entidad gubernamental o no gubernamental, servicios públicos, defensorías y ciudadanos en general, así:

- Ferretería
- Telefonía
- Datos
- Correo electrónico
- Página web institucional

Informe de gestión a través de los canales de atención en el 2019

4) Atención personalizada.

En este canal el ciudadano está controlado por el funcionario responsable de atención al ciudadano de la Dirección General de Atención al Ciudadano, la Dirección de Atención al Ciudadano y las entidades de atención al ciudadano, quien es responsable de recibir, registrar e informar al sistema de atención según sea el caso, y realizar todo el proceso de atención, la entrega y el seguimiento a la solicitud, para brindar la mejor información.

La atención personal implica una comunicación íntima por parte del servidor al ciudadano.

Para la vigencia 2020, se espera mejorar mediante la atención al ciudadano y el INPEC.

5) Atención por Teléfono.

El ciudadano llama al número de atención, realiza una denuncia o hace una sugerencia, como también realizar y informar por vía telefónica a cualquier punto de atención al ciudadano. Luego de recibir la denuncia se le comienza sobre los requisitos de la solicitud, primero, según y sistema.

Para la vigencia 2020, se espera mejorar mediante la atención al ciudadano.

ACTA Nº 202 MESA DE DIÁLOGO 4: GESTIÓN INSTITUCIONAL DIRECCIÓN REGIONAL OCCIDENTE

DESARROLLO DE LA AGENDA:

Índice	Atención presencial
Atención presencial	137
Unidades penitenciarias	822
Unidades de Derechos Humanos	837
Unidades de Seguridad	239
Unidades de Justicia	880
Otros	1212

Índice	Atención presencial
Atención presencial	137
Unidades penitenciarias	822
Unidades de Derechos Humanos	837
Unidades de Seguridad	239
Unidades de Justicia	880
Otros	1212

ESPACIO DE PREGUNTAS Y EVALUACIÓN: EL JEFE DE LA OFICINA ASESORA DE PLANEACIÓN, JUAN MANUEL RIAÑO VARGAS, EXPLICA QUE PREGUNTAS PARA LA REALIZACIÓN DE LAS MESAS DE DIÁLOGO SE CONTEMPLÓ LA PARTICIPACIÓN DE LOS DIFERENTES GRUPOS DE INTERÉS DE LA ENTIDAD A TRAVÉS DE LA FORMULACIÓN DE PROPUESTAS O PREGUNTAS. DENTRO DEL ESCENARIO, EL DESARROLLO DE ESTE MOMENTO SE ESTABLECERÁ ASÍ:

3.

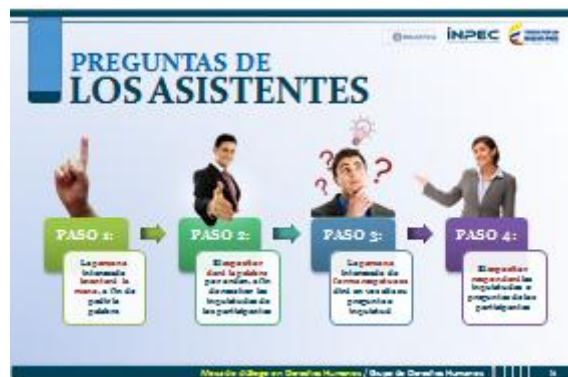

QUE SE TRATARON EN LA MESA.

PREGUNTAS DIRECTAS EN LA MESA. ESPACIO DE INTERCAMBIO DE INFORMACIÓN ENTRE EL INTERLOCUTOR Y EL ASISTENTE, EN ESTE PUNTO SE DESTINÓ UN TIEMPO DE 2 MINUTOS A LOS INTERESADOS PARA QUE FORMULARAN LAS PREGUNTAS FRENTE A LOS TEMAS

ACTA Nº 202
MESA DE DIÁLOGO 4: GESTIÓN INSTITUCIONAL
DIRECCIÓN REGIONAL OCCIDENTE

DESARROLLO DE LA AGENDA:

PREGUNTAS O PROPUESTAS EN FORMATO. CONSISTIÓ EN INFORMAR A LOS ASISTENTES QUE SI EL ESPACIO DESIGNADO EN LA MESA NO ALCANZABA, PODÍAN GENERAR SUS INQUIETUDES A TRAVÉS DEL FORMATO ENTREGADO, O QUE SI POR EL CONTRARIO SU INQUIETUD ESTABA RELACIONADO CON UN TEMA QUE NO CORRESPONDIDA AL TRATADO EN LA MESA, LO DEBÍAN CONSIGNAR EN EL FORMATO, QUE LA RESPUESTA QUEDARÍA REGISTRADA EN EL ACTUAL DOCUMENTO.

PREGUNTA AL DIRECTOR GENERAL. SE GENERÓ UN TERCER ESPACIO DE PREGUNTA A LOS ASISTENTES, CONSISTIÓ EN QUE POR MEDIO DE GRABACIÓN VISUAL ELLOS PODÍAN FORMULAR UNA PREGUNTA AL DIRECTOR GENERAL. LA IDEA CENTRAL DE ESTE MOMENTO ES REGISTRAR PREGUNTAS DE LOS ASISTENTES QUE SERVIRÁN COMO INSUMO PARA LA AUDIENCIA PÚBLICA DE RENDICIÓN DE CUENTAS.

CIERRE DE LA MESA: EL JEFE DE LA OFICINA ASESORA DE PLANEACIÓN, REALIZA EL CIERRE DE LA MESA, AGRADECIENDO LA PARTICIPACIÓN DE LOS ASISTENTES Y COMO ACCIONES FINALES:

4.



1. ENTREGA DE FELICITACIONES A LOS PPL QUE REALIZARON PREGUNTAS DIRECTAS EN LA MESA.
2. SOLICITA EVALUAR EL DESARROLLO DE LA MESA A TRAVÉS DE LA ENTREGA DEL FORMATO DE EVALUACIÓN, TOTAL 21.
3. INVITA A LOS ASISTENTES A TOMAR UN REFRIGERIO.
4. ENTREGA DE INFORMACIÓN ATENCIÓN AL CIUDADANO CON EXCELENCIA Y TRANSPARENCIA.

REGISTROS FOTOGRÁFICOS:

5.



ACTA N° 202 MESA DE DIÁLOGO 4: GESTIÓN INSTITUCIONAL DIRECCIÓN REGIONAL OCCIDENTE

DESARROLLO DE LA AGENDA:



ACTA Nº 202 MESA DE DIÁLOGO 4: GESTIÓN INSTITUCIONAL DIRECCIÓN REGIONAL OCCIDENTE

DESARROLLO DE LA AGENDA:



ACTA Nº 202 MESA DE DIÁLOGO 4: GESTIÓN INSTITUCIONAL DIRECCIÓN REGIONAL OCCIDENTE

COMPROMISOS:

1	INCLUIR EN EL INFORME DE LAS MESAS DE DIÁLOGO LAS RESPUESTAS A LAS PREGUNTAS FORMULADAS POR LOS ASISTENTES EN EL FORMATO DE PROPUESTAS Y PREGUNTAS.
---	---

PROXIMA REUNIÓN

N/A

ASISTENTES:

* Se anexa copia del registro de asistencia a la actividad.

PLANILLA DE ASISTENCIA GRUPOS DE INTERÉS MESA DE DIÁLOGO GESTIÓN INSTITUCIONAL, JURIDICA Y DEFENSA MINJUSTICIA TODOS POR UN NUEVO PAÍS

de Interés	Nombres y Apellidos	Ocupación o Sede de Trabajo	Correo electrónico	Número telefónico o celular	Firma
los de	Doris Maria Plaza	Modista	ludovini.1@170mail.com	396.9394. 3162559003	Doris Plaza
los de	Dora B 38462073 Luciani Canton	trabajadora		315 404 0950	Dora Luciani
los de	Margaryt Guaza CG. 841 507 cc	Vendedora ambulante		317 651 0985	Margaryt Guaza
los de	Villamizar Lucia cc 38.942.966	Docente	Villamizarlucia@gmail.com	314-734.7410	Lucia Villamizar
los de	Castello Gracia Haidi	Subdirectora encargada	castelloh@inao.edu.ec	310.423.5805	Gracia Castello
los de	Llanos Valenciz Consuelo	Ama de casa		312.8131340	Consuelo Llanos
los de	Doris Maria Mena	Modista		335 1023	Doris Mena
los de	Rita Josefa Mena de Ospina cc 35992620	Oficinas varios		316 387 4294	Rita Josefa Mena
los de	22595562 Walter Miguera	INPEC	WALTERMIGUERA@INPEC.GOV.EC	311 461 5326	Walter Miguera
los de	66 856 15 8 Cristina Puche Liz	Oficina Voz		313 8 0540 12	Cristina Puche
los de	Red y con Freddy	Atención + plataforma	freddy.romero@inpec.gov.ec	3165324001	Freddy
los de	Yeni Reiz Ortiz cc 31964 848	docente climatsabato		326 3903 ext 114	Yeni Reiz
los de	Emilia Mosquera Brazo cc 31.381.195	Vendedora		3146503890	Emilia Mosquera

DIRECCIÓN REGIONAL OCCIDENTE

ACTA Nº 202
MESA DE DIÁLOGO 4: GESTIÓN INSTITUCIONAL
DIRECCIÓN REGIONAL OCCIDENTE

PLANILLA DE ASISTENCIA GRUPOS DE INTERÉS MESA DE DIÁLOGO GESTIÓN INSTITUCIONAL, JURIDICA Y DEFENSA MINJUSTICIA

de Interés	Nombres y Apellidos	Ocupación o Sede de Trabajo	Correo electrónico	Número telefónico o celular	Firma
mulier	Andrea Staciona (Costa Rica) 421 505	artista de teatro		321 213 6390	Andrea costarica
diante de	Vanessa Martínez Escobar	ESTUDIANTE	duj.vano.psic@ gmail.com	3166309704 4481873	
de Paz	Ricardo Costas	Juez de Paz	vasyano@inpec.gov.co	3137662761	
C PROTUNDA	MARLENE JANETH ARANDA	DIRECTORA ERON PTE	ep.puerto@inpec.gov.co	3008100623	Marlene Aranda
IC PRO REGIDA	Luis Fernando Estrada	Responsable Planeación	ep.puerto@inpec.gov.co	315 533 2617	Luis Fernando Estrada
REGADO	OSCAR H. CASTILLO V.	Responsable A.C.I. PALMIRA	ac.i.palmira@inpec.gov.co	315 424567	OSCAR H. CASTILLO
mando U	Siero defensor G	E.P.A.M.S.C.A.S Palmira	comando.ep.palmira@inpec.gov.co	311 300452	
ISCAS PALMIRA	Marx Andrés Quiñonez	Responsable Planeación	planeacion.ep.palmira@inpec.gov.co	3226326542	
idi - grupo	Farasto G. Senario A	CEJAM	plano@cejam.gov.co	5110605-1033	
EC	Robinson Pineda Herrera	Profesional Universitario	psicologia@inpec.gov.co		Robinson Pineda
u	Roberto P. Navarro Renteria	Profesional Universitario	psicologia@inpec.gov.co	3163007981	
ISC CALI	Palacios Ordóñez Jhon	Director (es) ESCAL	direccion@inpec.gov.co	442 2172	
ISC CALI	Roldan Luis fernandez	Responsable ACI cali	ac.i.cali@inpec.gov.co	4422172	

PLANILLA DE ASISTENCIA GRUPOS DE INTERÉS MESA DE DIÁLOGO GESTIÓN INSTITUCIONAL, JURIDICA Y DEFENSA MINJUSTICIA

de Interés	Nombres y Apellidos	Ocupación o Sede de Trabajo	Correo electrónico	Número telefónico o celular	Firma
ISC Cali	Cristhina Pacheco	Asesora	machadito2012	3223346223	
	Jesner A. Lucumi	Asesora	JesnerA@inpec.gov.co	4217387	
ISC cali	Daniel Gonzalez A	Asesora	danielgonzalez@inpec.gov.co	4413808	
ISC cali	Gustavo pedroza calderon	Asesora	gustavop@inpec.gov.co	4413424	
ISC cali	Danny G. G. G.	Asesora	dannyg@inpec.gov.co	4412293	
ISC CALI	INERD ROBERTO MENEZ	Asesora	inmendoza@hotmail.com	4413424	Roberto Menez
SC CALI	Andrés Hernández G	Asesora	andres@inpec.gov.co	4413408	
ISC CALI	Angelica Johanna Nunez	Técnico Administrativo Gestión Corporativa	johanna1903@hotmail.com	8122235930	Angelica Nunez
SC CALI	Mónica S. Gordillo M	Auxiliar Almacén	almacen@inpec.gov.co	4413424	
el Jaramudi	Ceballos A. Mauricio M.	Director (es) ESCAL	u.cejaramudi@inpec.gov.co	3143355465	
ISC OCCIDENTE	MARTHA DE SUAREZ	Responsable Planeación	ma@inpec.gov.co	314821659	
el cali	Helys Pérez	Planeación	planeacion@inpec.gov.co	4412293	
JAM.	Jilio M. Campo de la	Asesora	inpec@inpec.gov.co	3114044612	

DIRECCIÓN REGIONAL OCCIDENTE



ACTA N° 202

MESA DE DIÁLOGO 4: GESTIÓN INSTITUCIONAL DIRECCIÓN REGIONAL OCCIDENTE

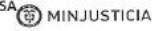

PLANILLA DE ASISTENCIA GRUPOS DE INTERÉS MESA DE DIÁLOGO GESTIÓN INSTITUCIONAL, JURIDICA Y DEFENSA



de Interés	Nombres y Apellidos	Ocupación o Sede de Trabajo	Correo electrónico	Número telefónico o celular	Firma
	HUGO BETRAN TOBAR	CPMSC. CAII - VILLALBA	homena.epicai@ inpec.gov.co	3015580158. 400581	
VEN dt.	Claudia Nosse C	Reg. Occidente	claudia.nosse@	3263907	

DIRECCIÓN REGIONAL OCCIDENTE